

PIANTA PIANO TERRA - stralcio - scala 1:200

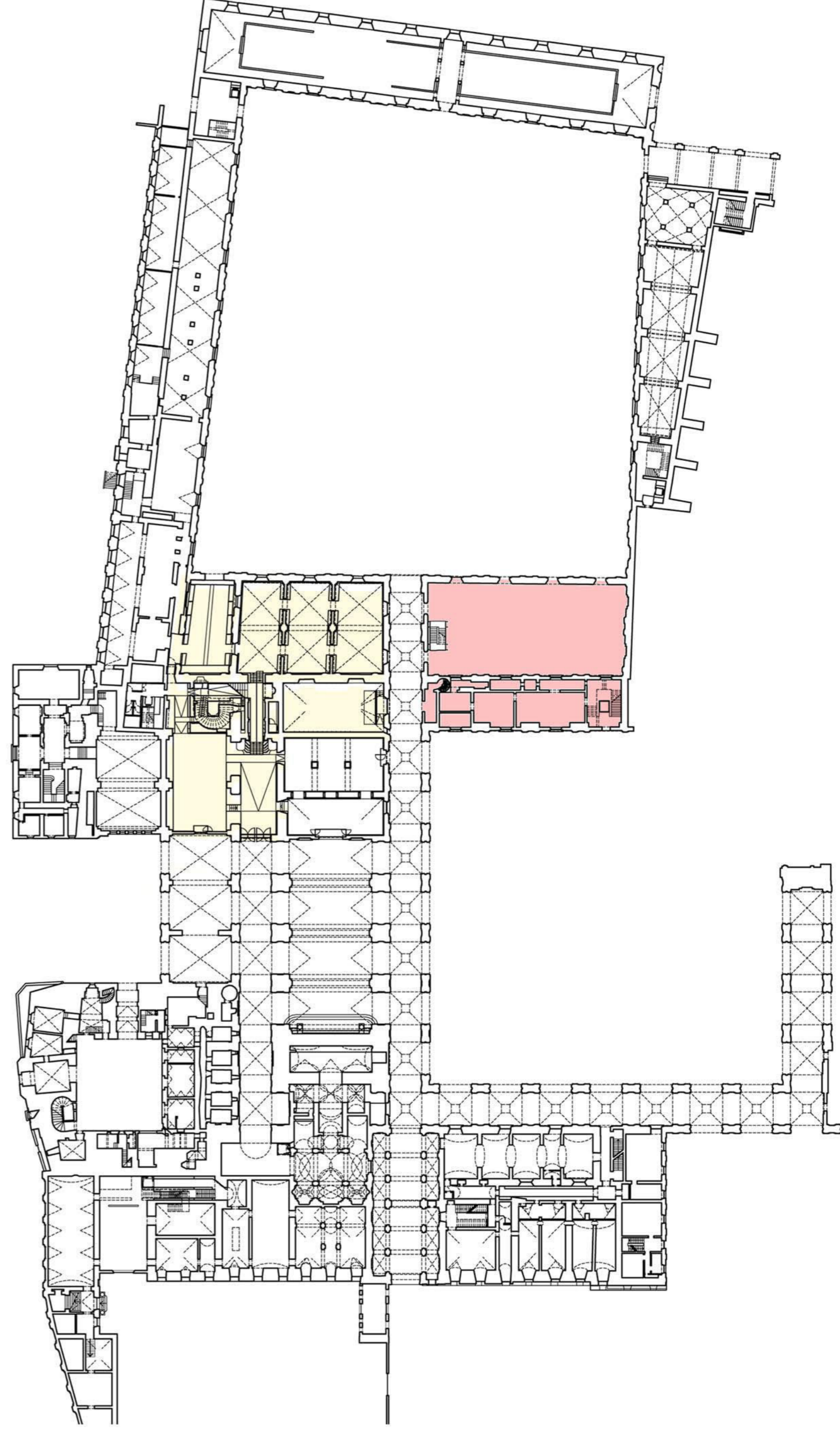



03

PARMA - COMPLESSO MUSEALE PALAZZO DELLA PILOTTA
NUOVO RISTORANTE - VISTA PROSPETTICA CORTE GRANDE

Aggiornamento 14.01.2019
30 Dicembre 2018
prot. int. 239

Canali associati s.r.l.
Via Paterna 11 - 43121 Parma
Tel. 0521 289972
Fax 0521 289972
e-mail: info@canalassociati.it

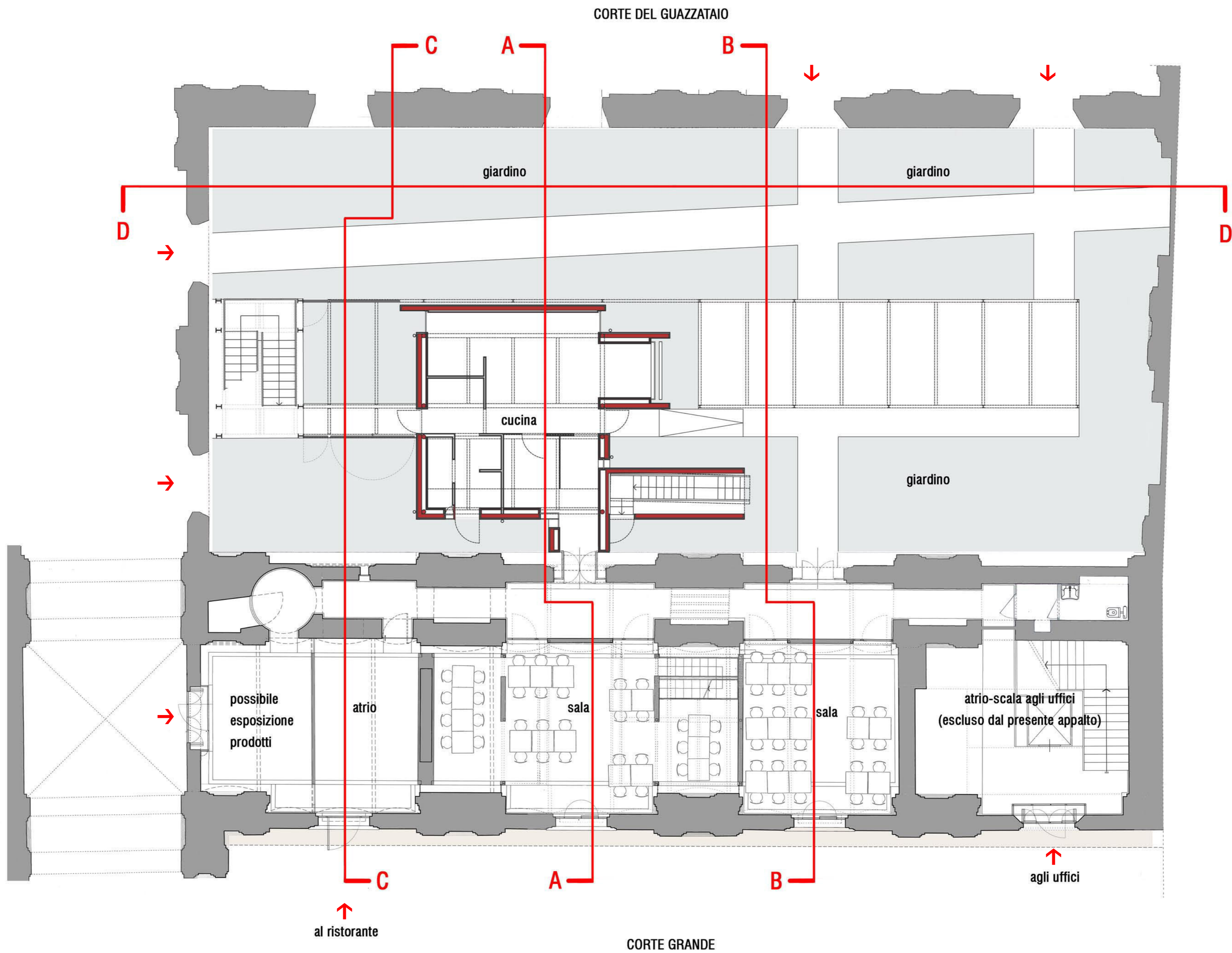

04.1

PARMA - COMPLESSO MUSEALE PALAZZO DELLA PILOTTA
NUOVO RISTORANTE - Pianta Piano Terra scala 1:100

Aggiornamento 14.01.2019
30 Dicembre 2018
prot. int. 267

Canali associati s.r.l.
Via Parma 11 - 43121 Parma
Tel. 0521 289972
Fax 0521 289972
e-mail: info@canalassociati.it

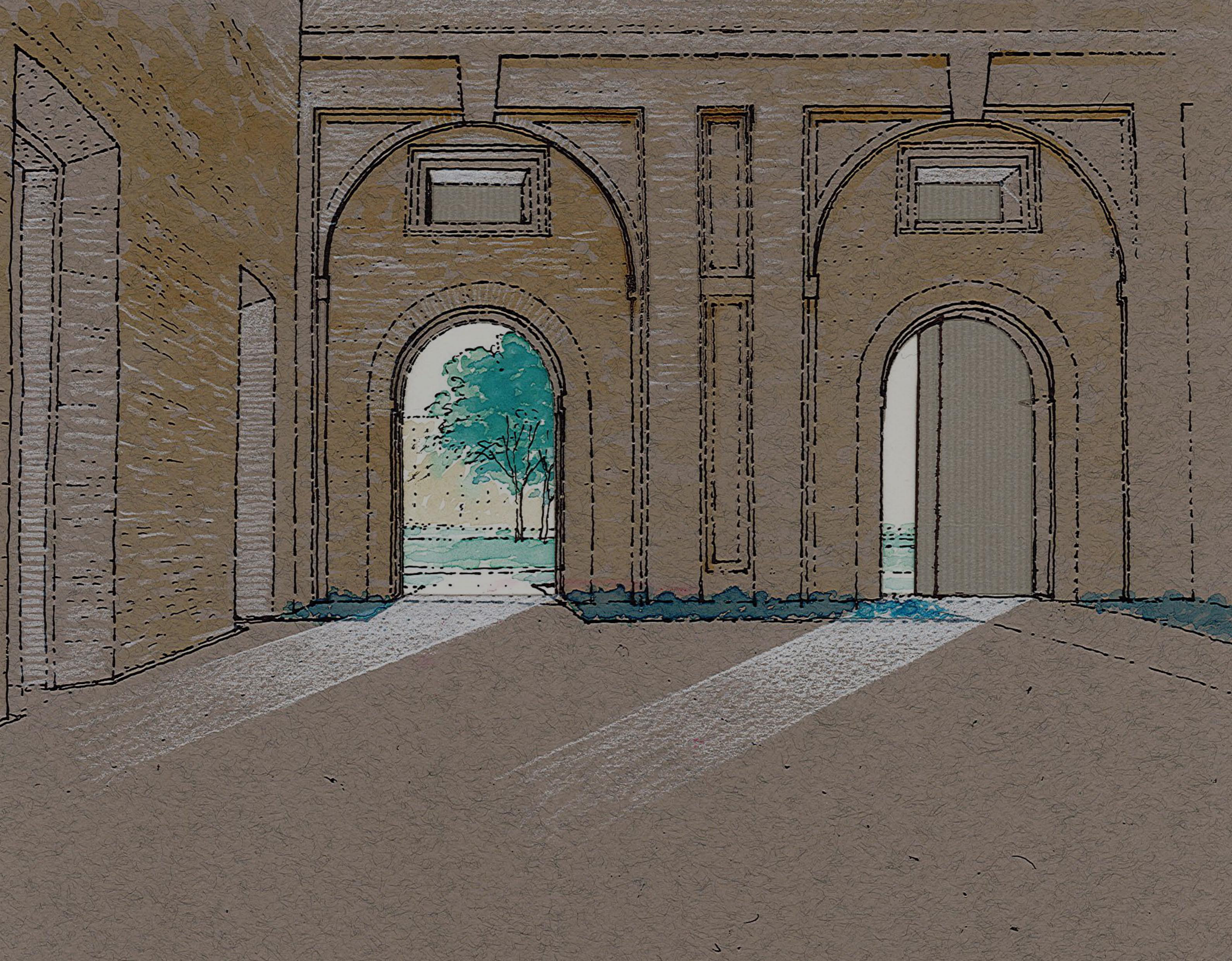

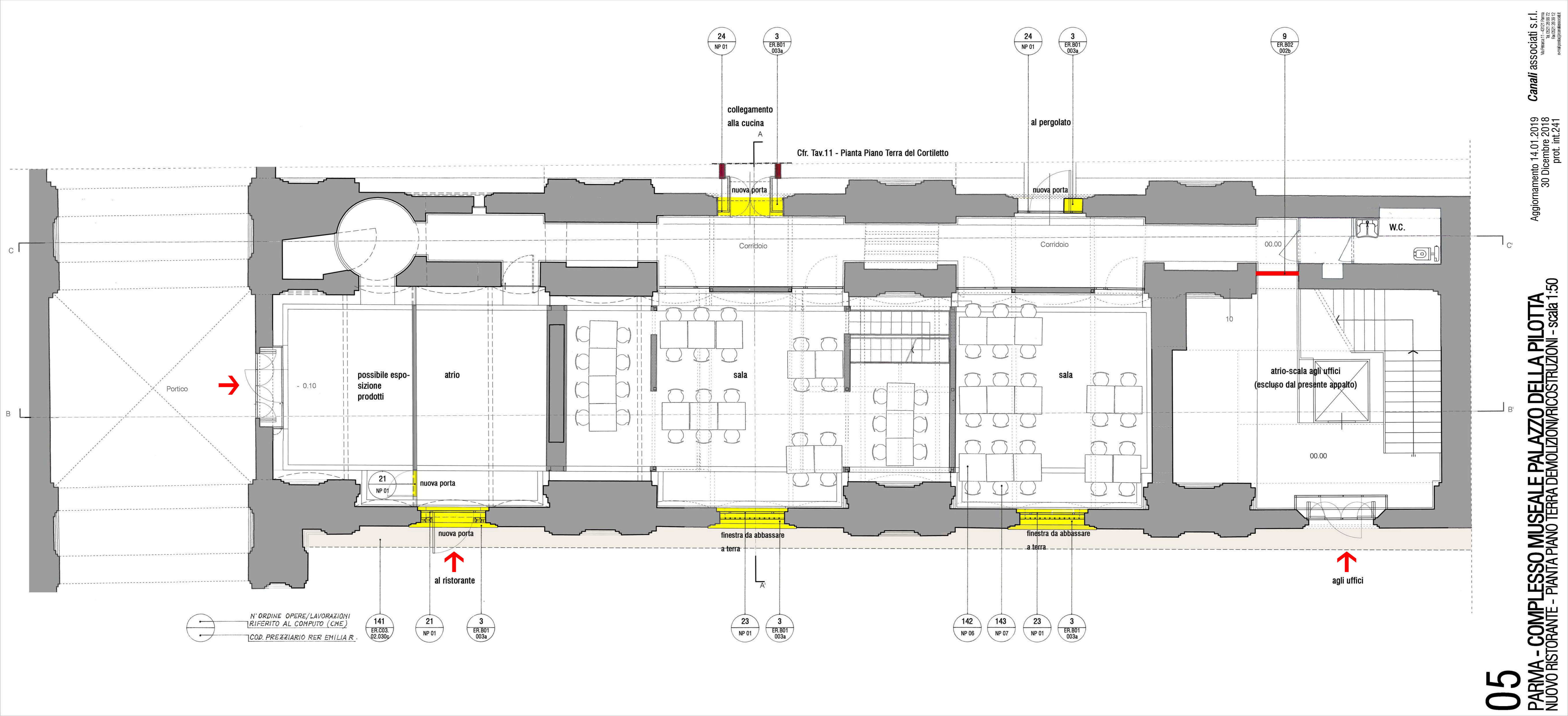

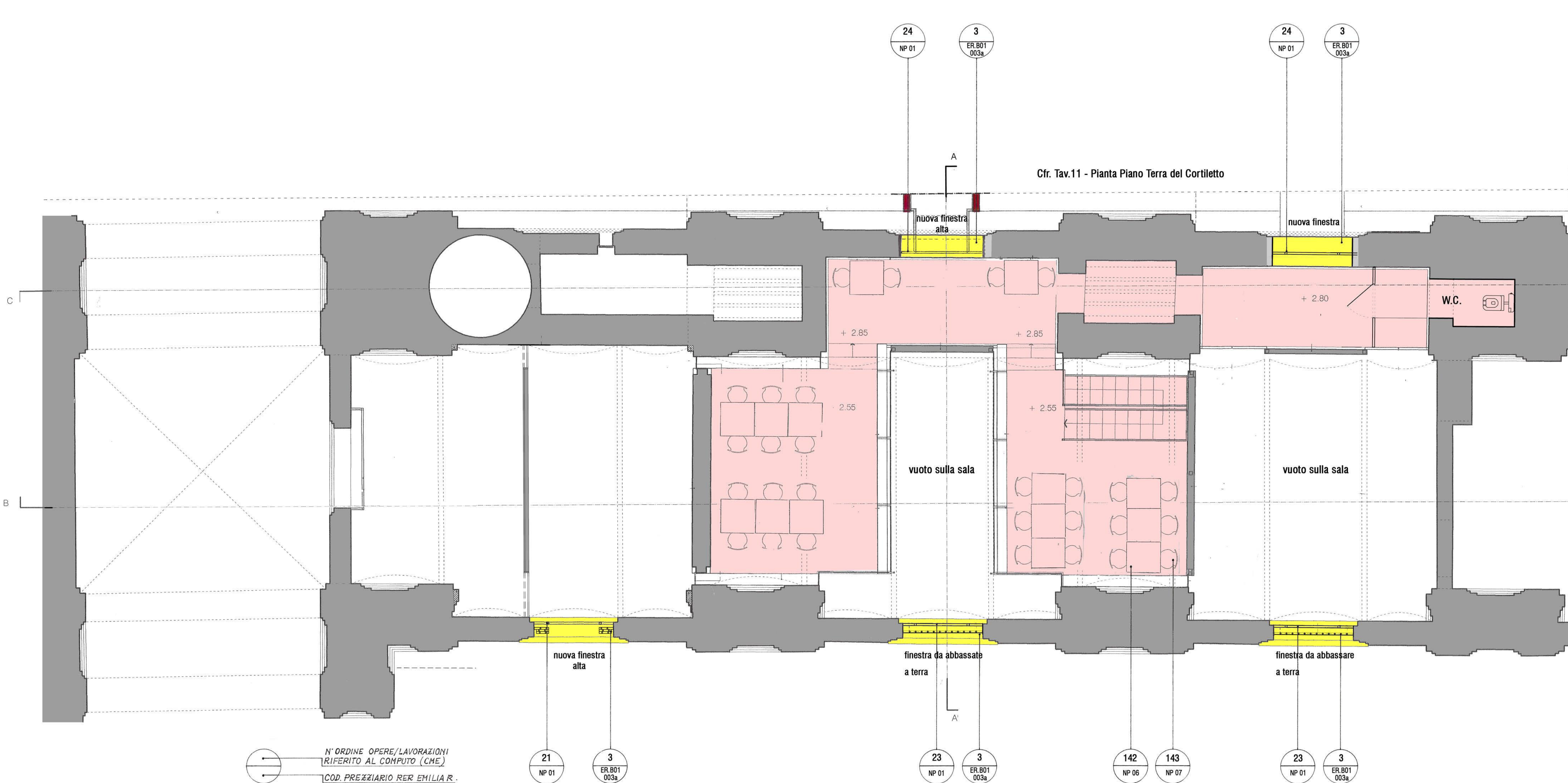

N° ORDINE OPERE/LAVORAZIONI
RIFERITO AL COMPUTO (CME)
COD. PREZZARIO RER EMILIA R.

21
NP 01

3
ER.B01
003a

23
NP 01

3
ER.B01
003a

142
NP 06

143
NP 07

23
NP 01

3
ER.B01
003a

24
NP 01

3
ER.B01
003a

24
NP 01

3
ER.B01
003a

Cfr. Tav.11 - Pianta Piano Terra del Cortiletto

nuova finestra
alta

nuova finestra

+ 2.85

+ 2.85

+ 2.55

+ 2.55

vuoto sulla sala

vuoto sulla sala

W.C.

+ 2.80

nuova finestra
alta

finestra da abbassare
a terra

finestra da abbassare
a terra

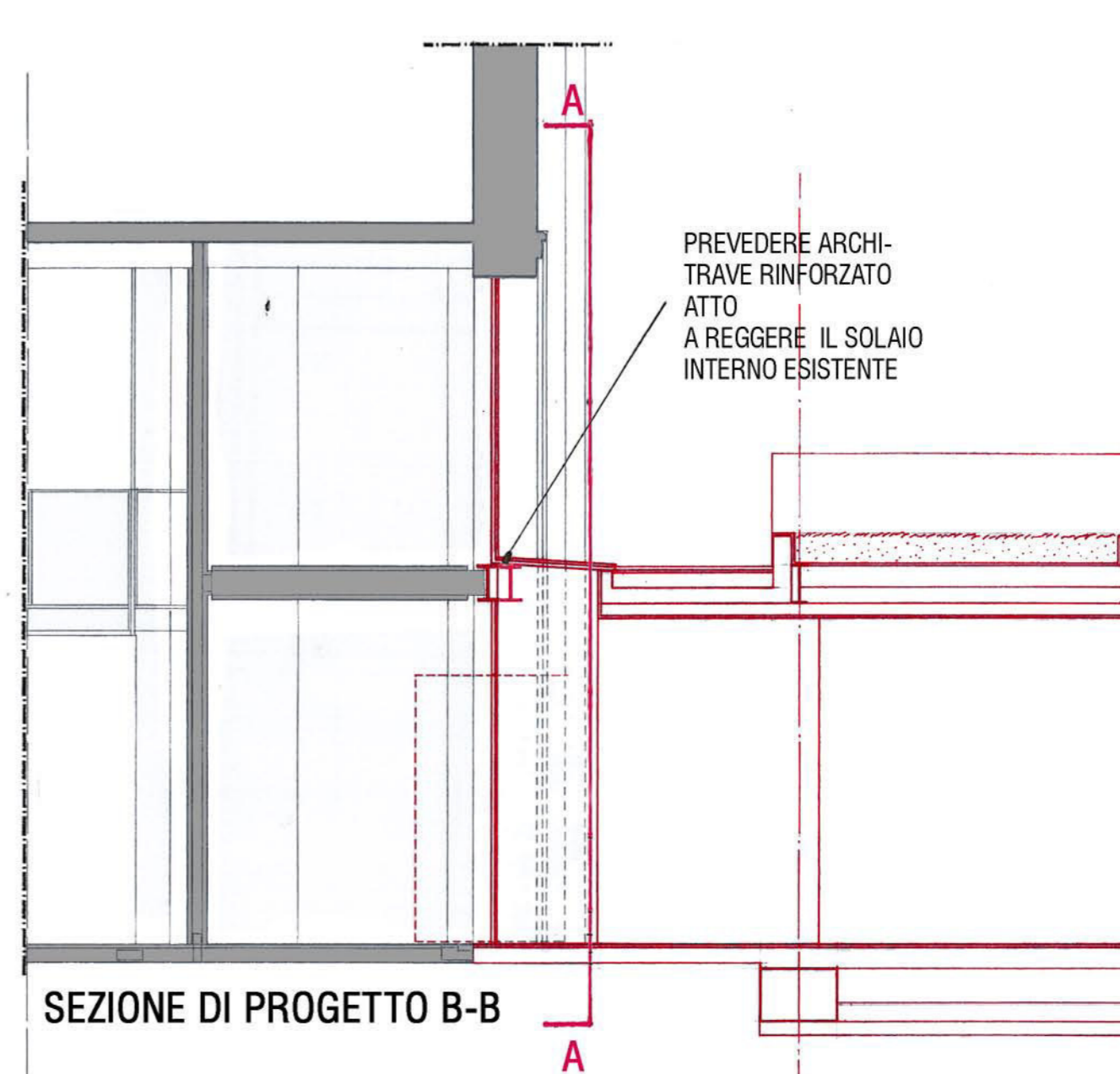
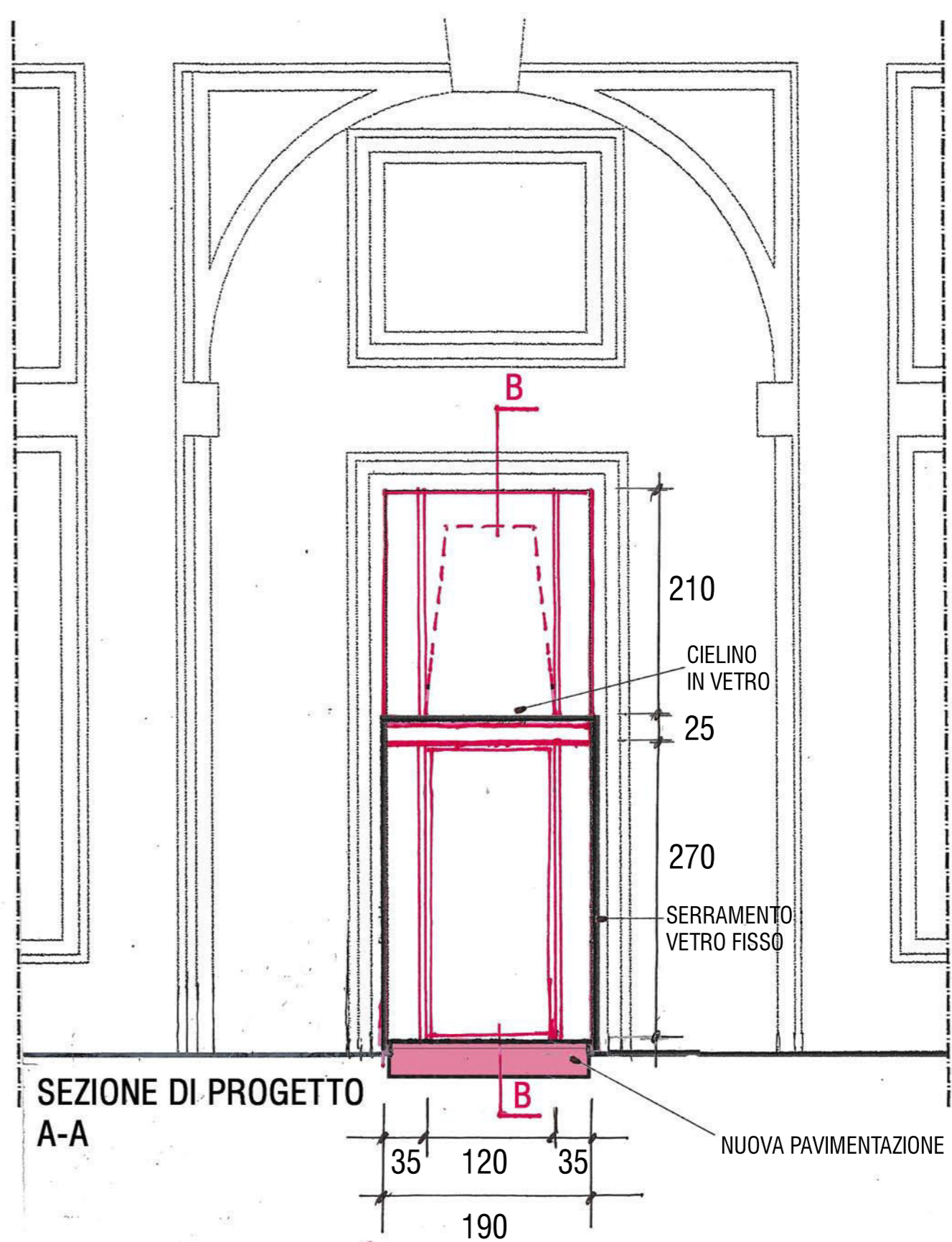
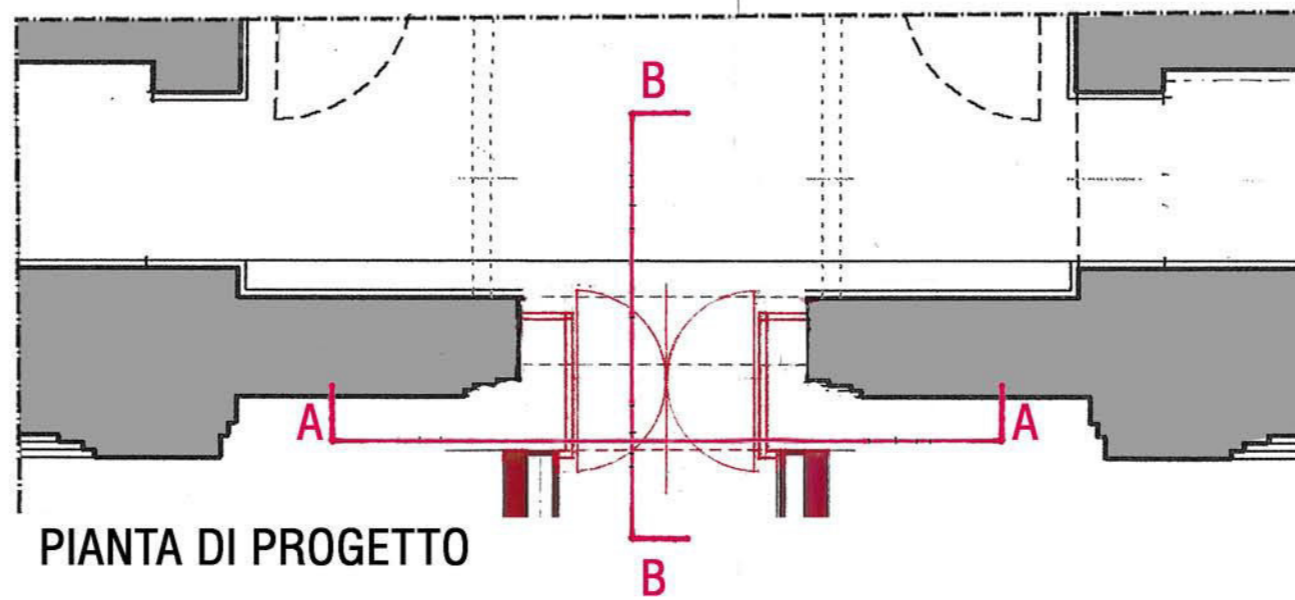
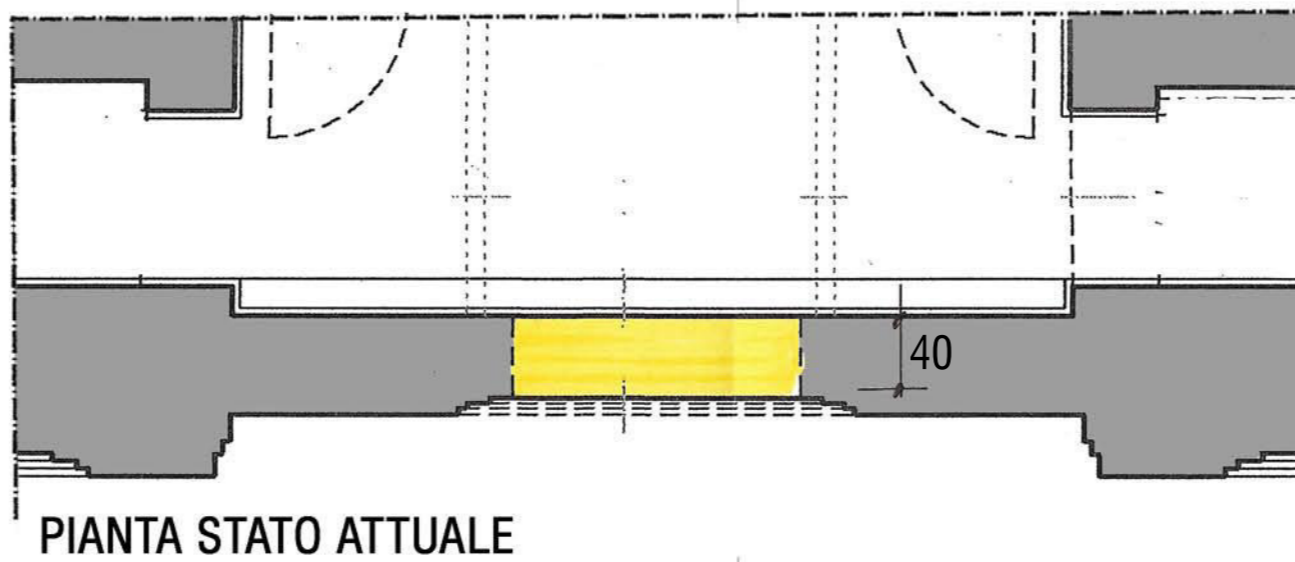



PROSPETTO VERSO
LA GRANDE PIAZZA

RIFACIMENTO DI UNA
STRISCIA DI 130 cm DI
ACCIOTOLATO PER LO
SCIVOLO DI ACCESSO



DETTAGLIO CHE MOSTRA LA PORTA ANTICA

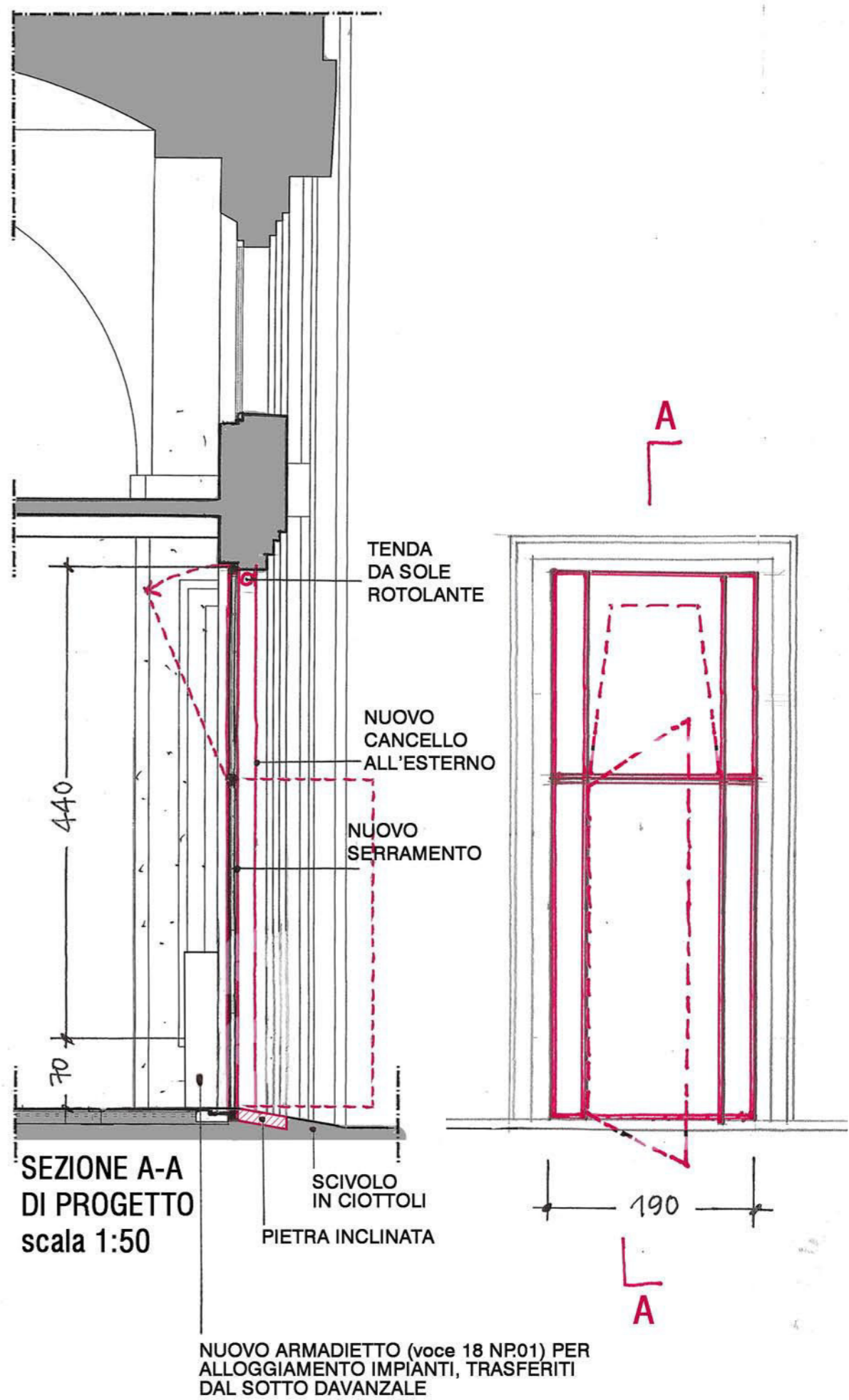
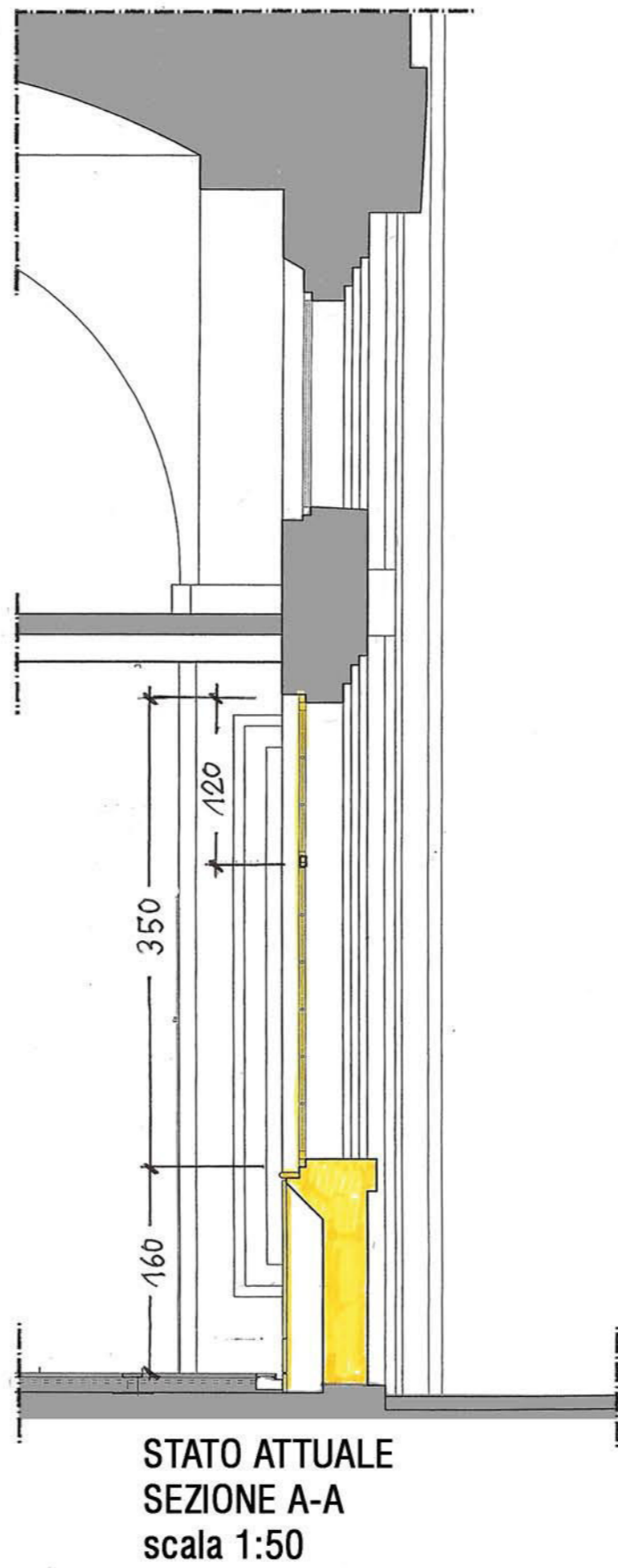

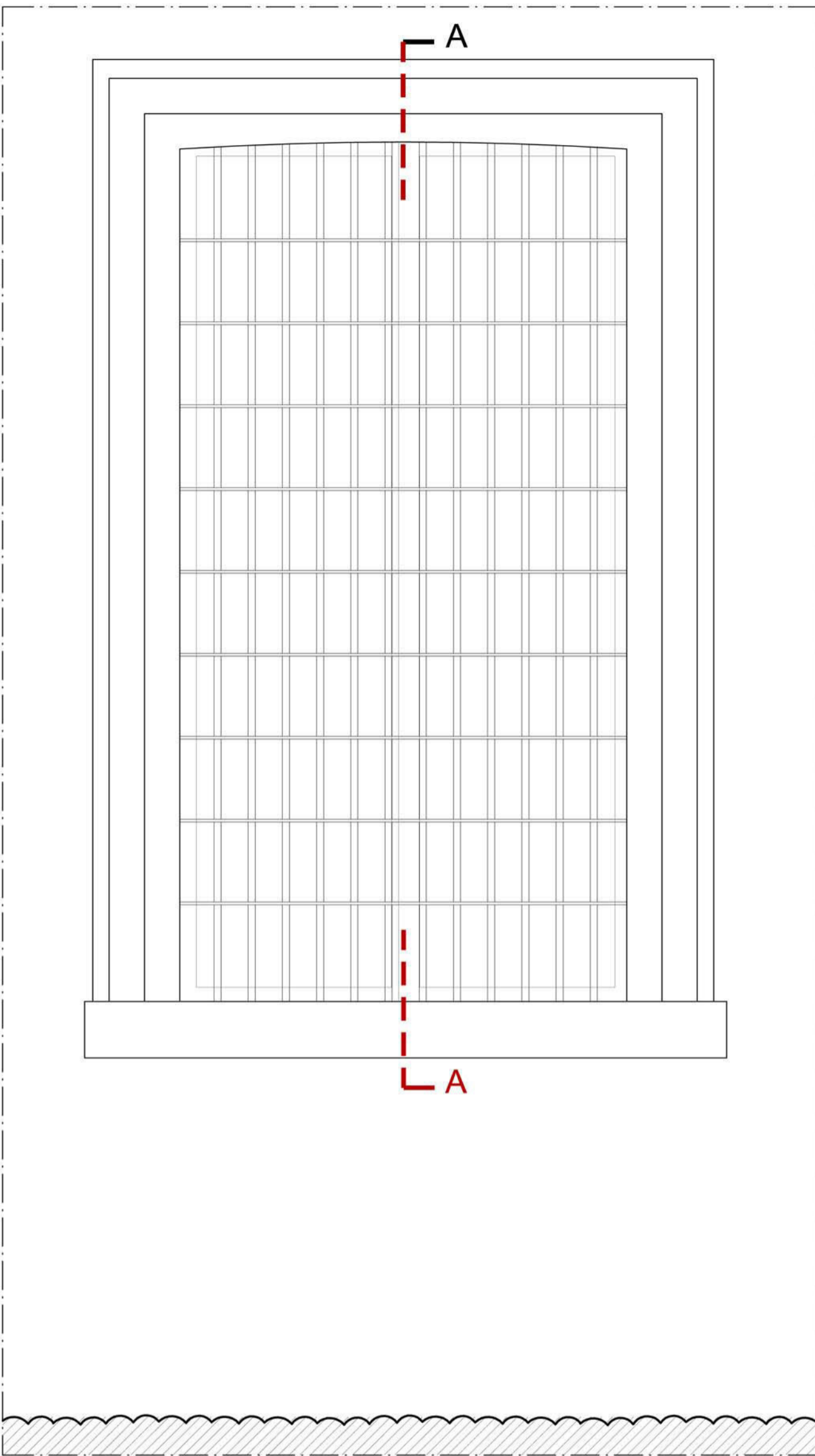

PROSPETTO SERRAMENTO ESISTENTE - scala 1:20

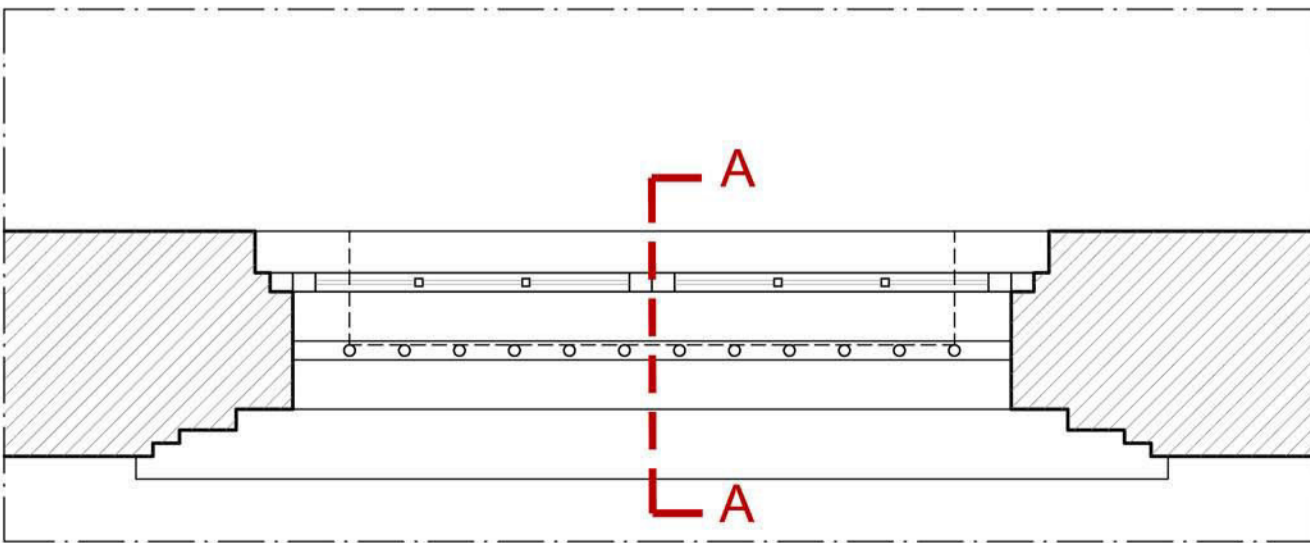

SZ.ORIZZONTALE SERRAMENTO ESISTENTE - scala 1:20

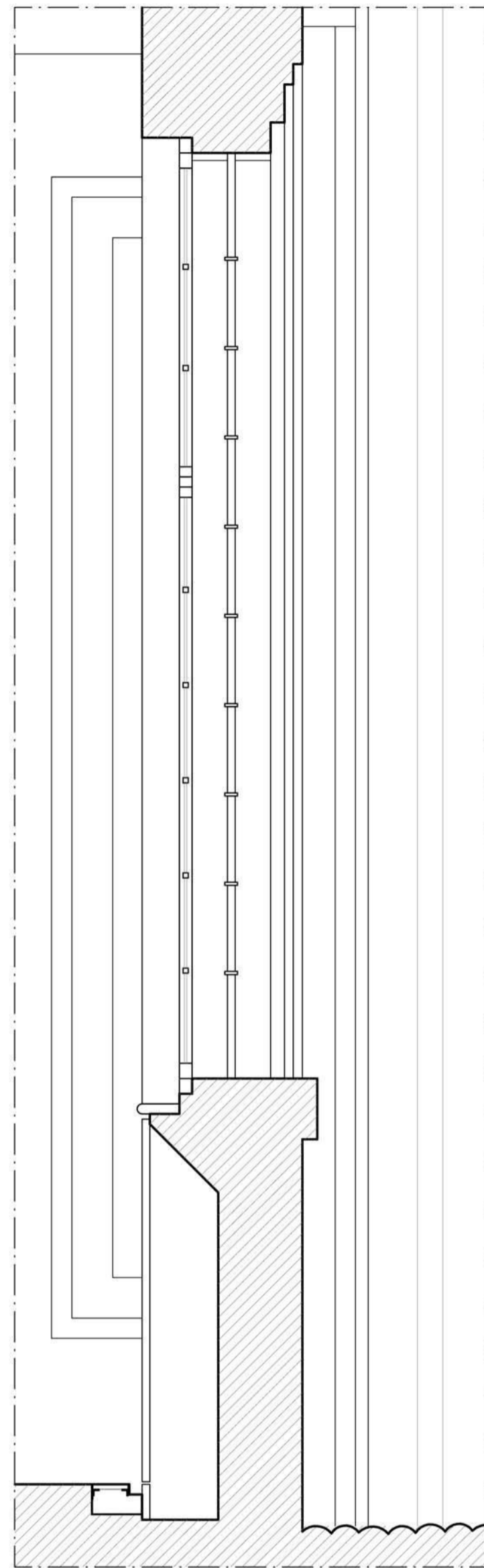

SZ. A-A ESISTENTE- scala 1:20

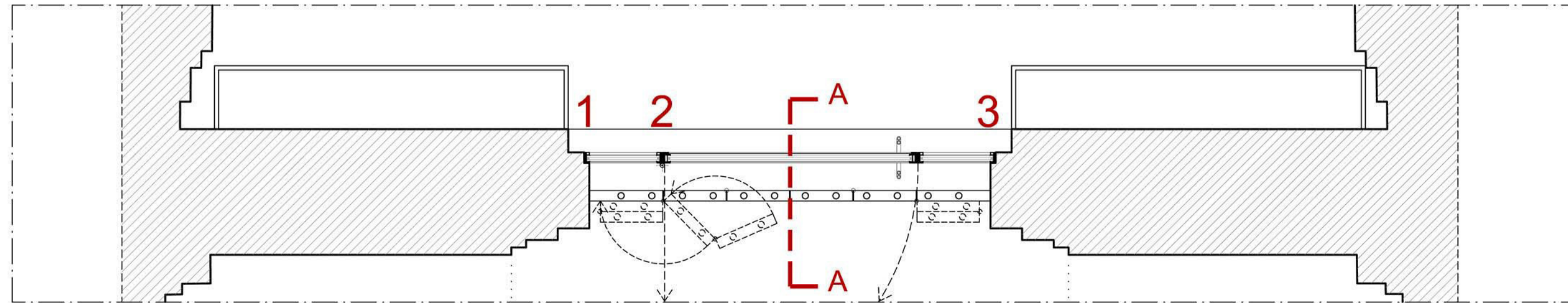

SZ.ORIZZONTALE SERRAMENTO DI PROGETTO - scala 1:20

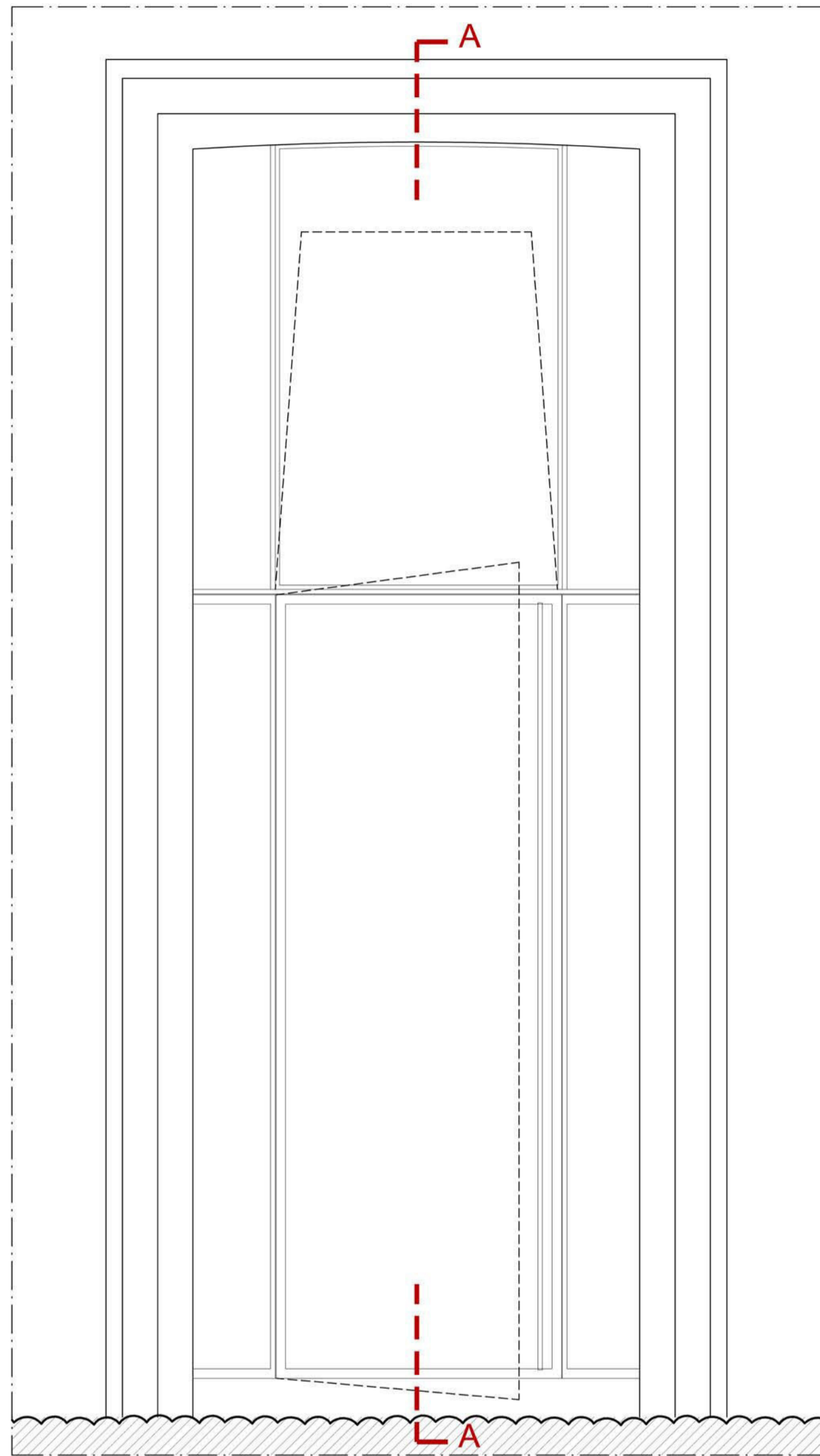

PROSPETTO SERRAMENTO DI PROGETTO - scala 1:20

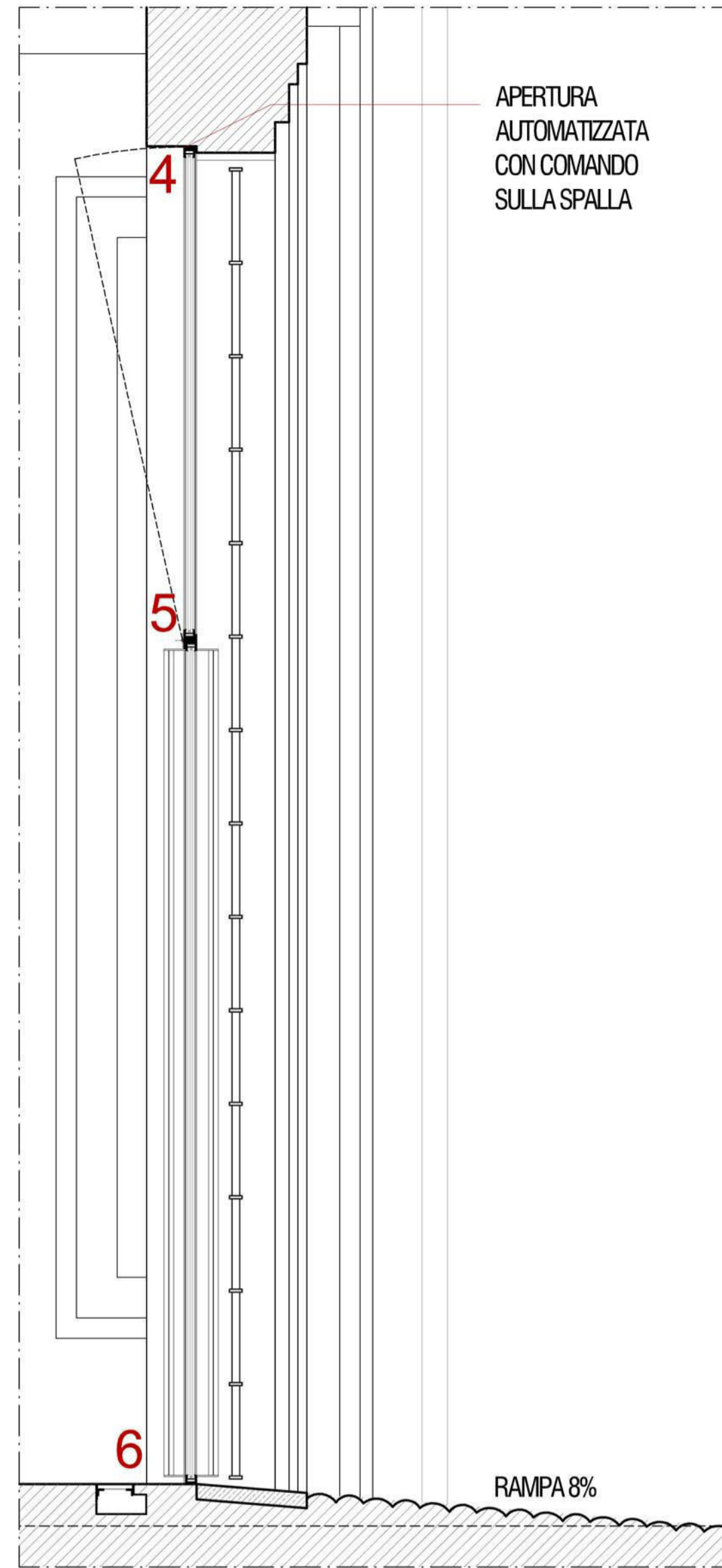

SZ. A-A DI PROGETTO - scala 1:20

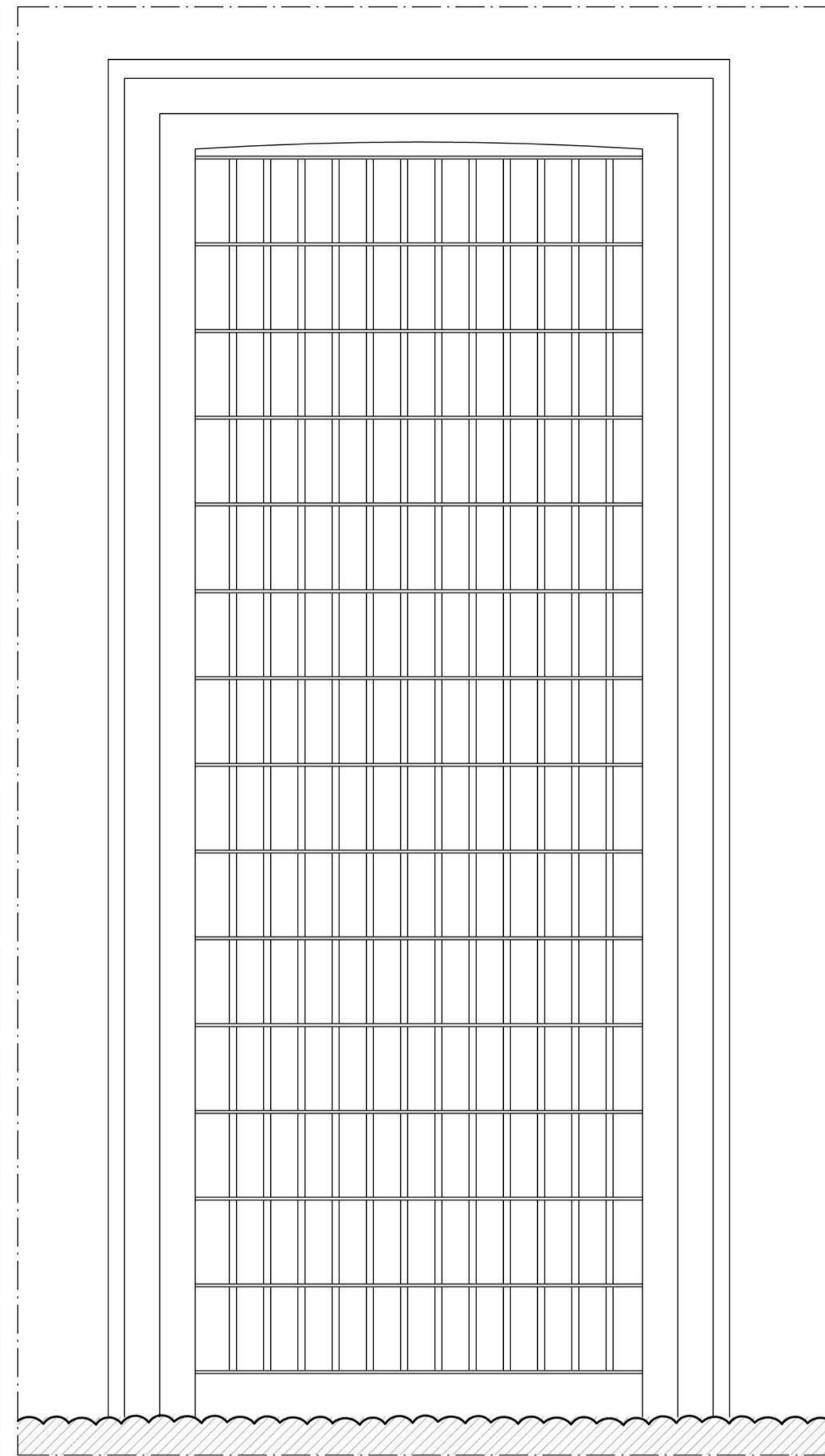

PROSPETTO CANCELLO DI PROGETTO - scala 1:20

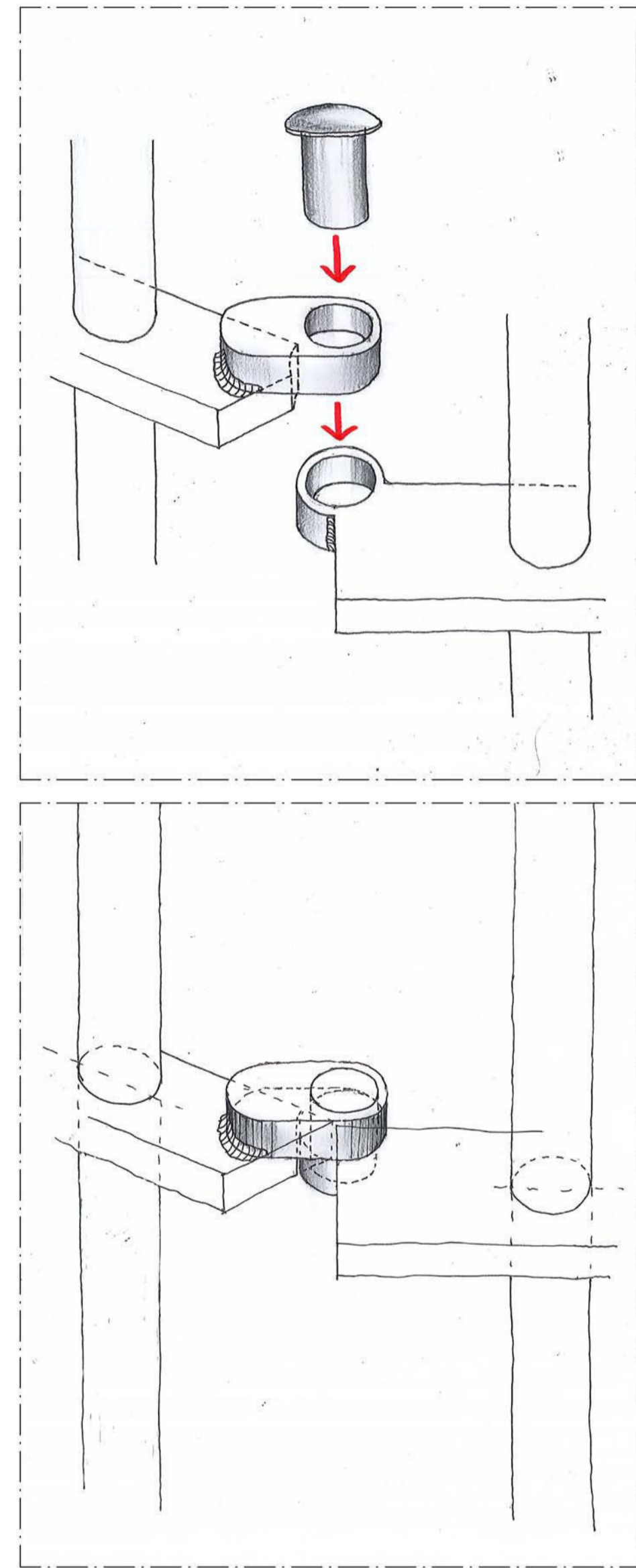

INCERNIERAMENTO ANTE CANCELLO

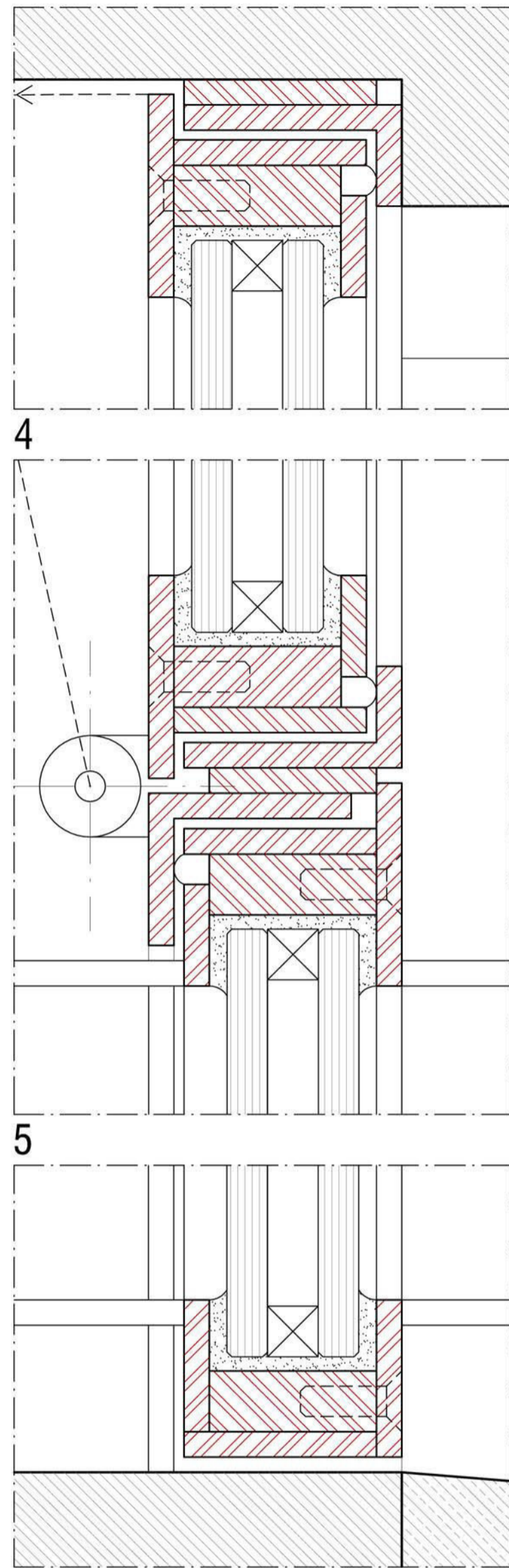

6

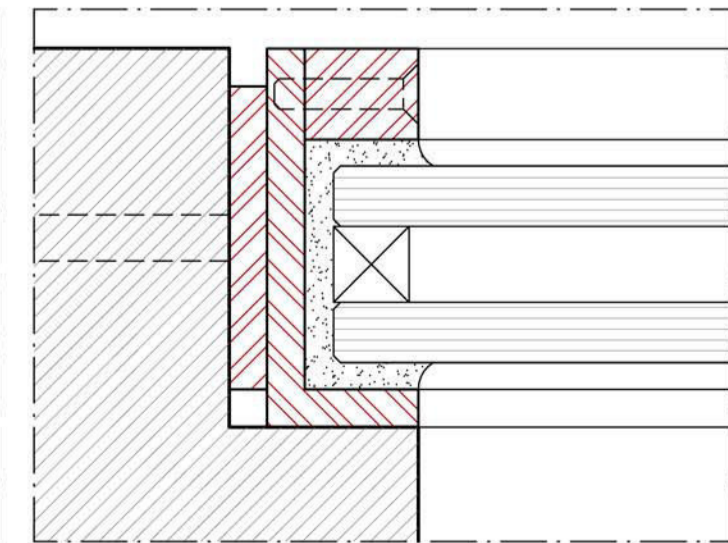

1

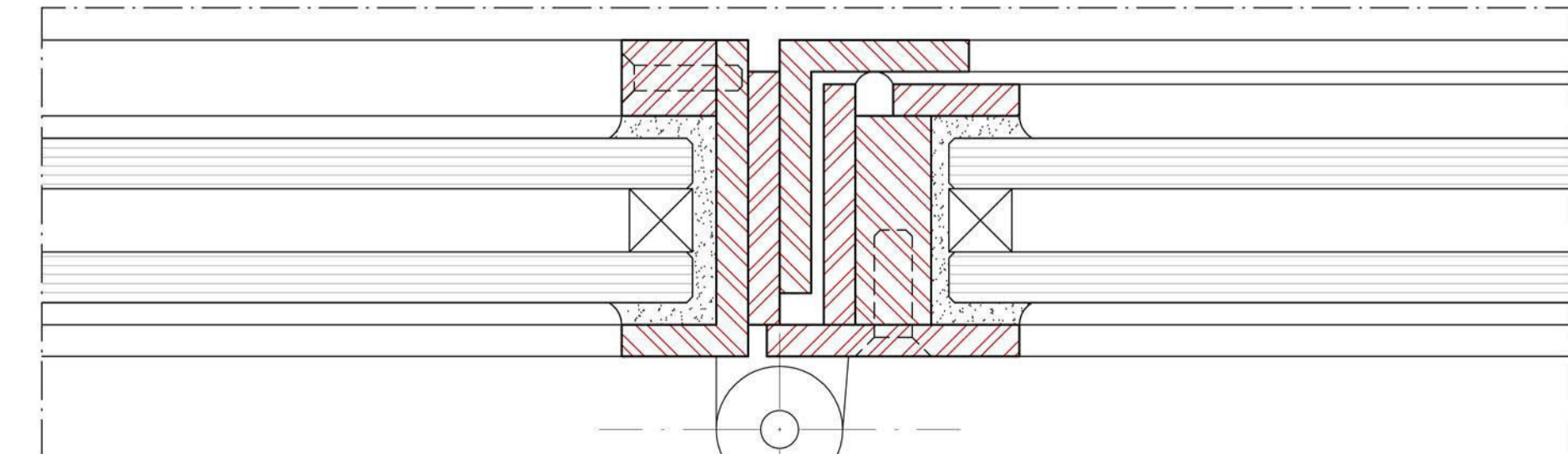

2

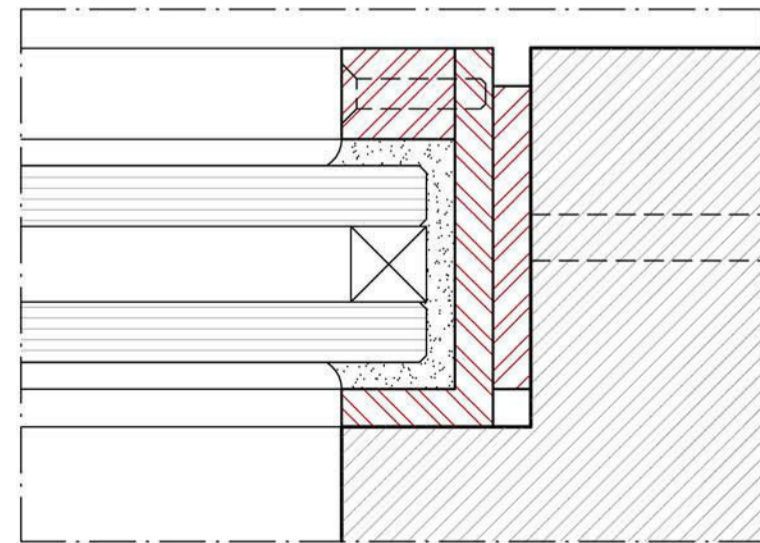

3

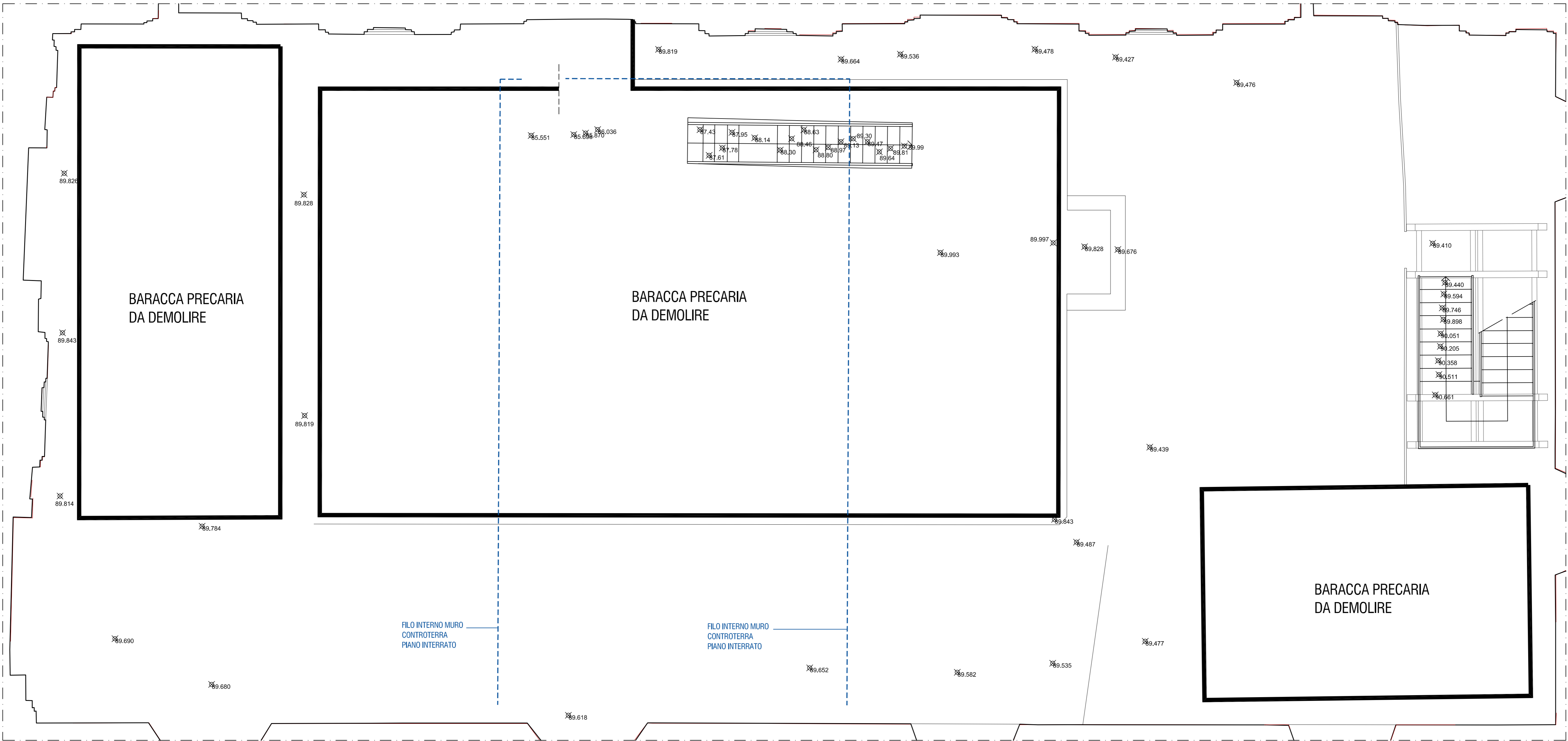

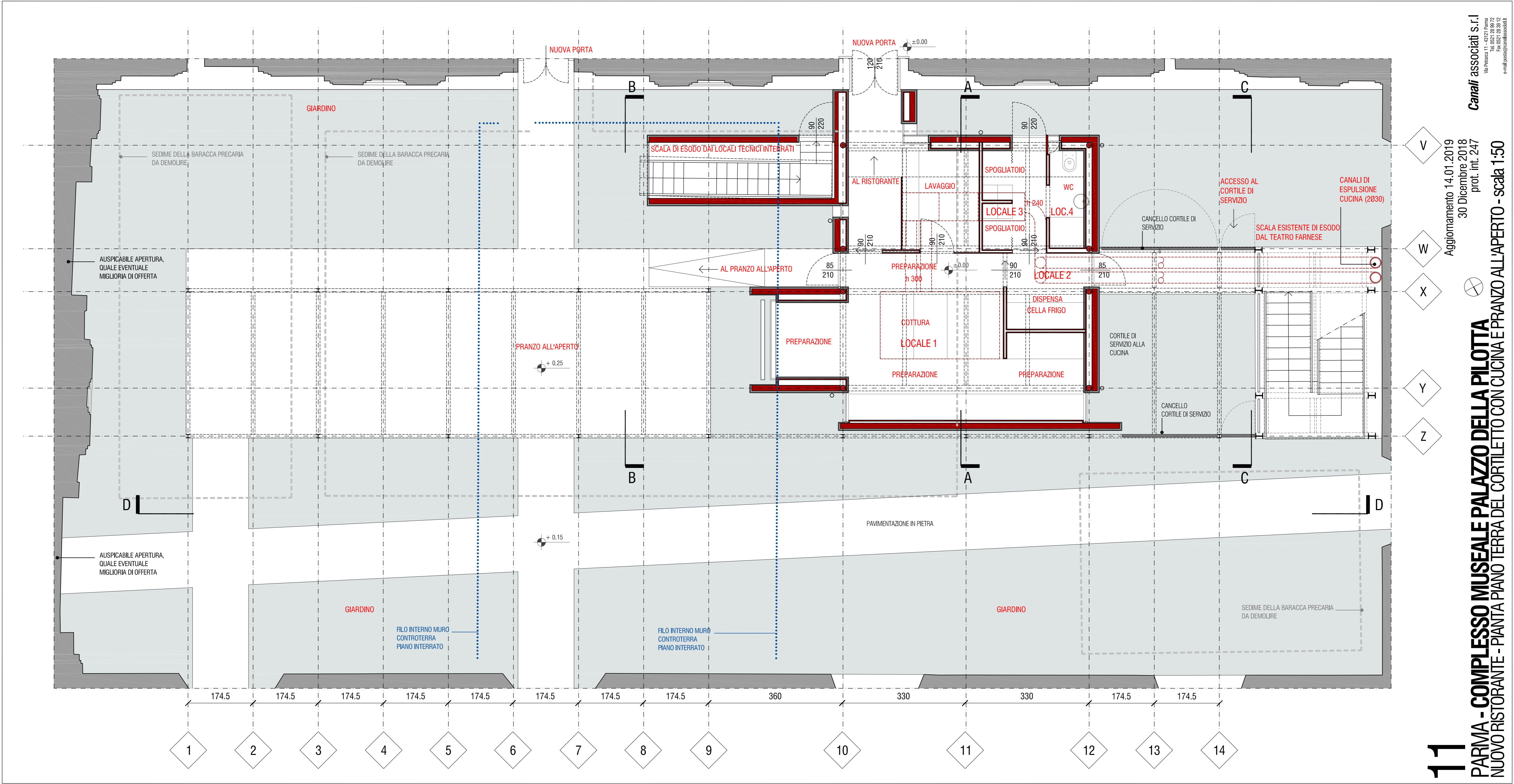

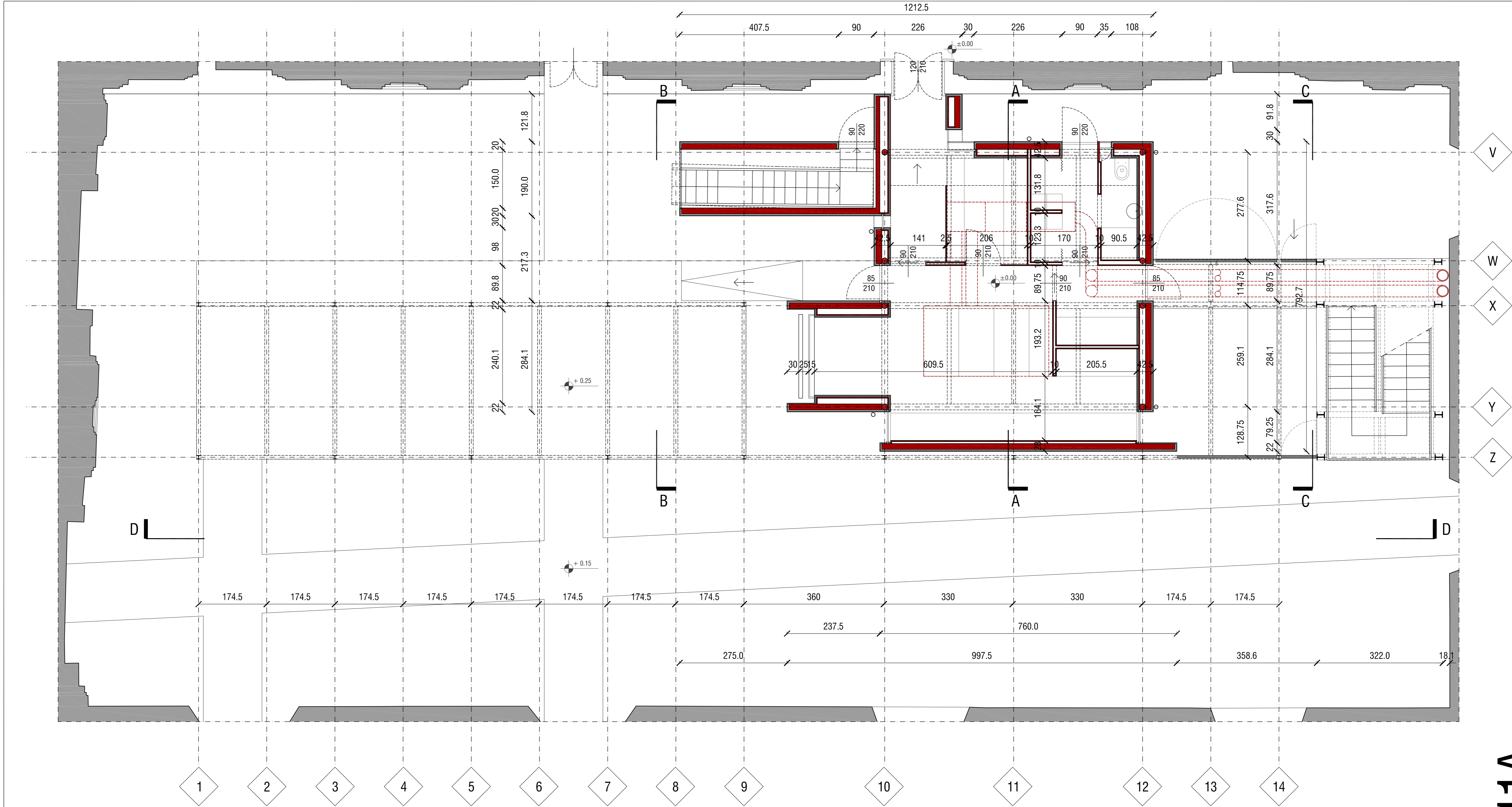

11A

PARMA - COMPLESSO MUSEALE PALAZZO DELLA PILOTTA
NUOVO RISTORANTE - PLANIMETRIA DEI TRACCIAMENTI - scala 1:50



Aggiornamento 14.01.2019
30 Dicembre 2018
prot. int. 273

Canali associati s.r.l.
Via Firenze 11 - 43121 Parma
Tel. 0521 28 98 12
Fax 0521 28 98 12
e-mail: post@canalassociati.it

LEGENDA

- 1 - Pavimentazione in pietra esistente
- 2 - Canaletta ispezionabile a pavimento per passaggio impianto elettrico esistente
- 3 - Tubolari sottopavimento per passaggio cavi elettrici esistenti
- 4 - Parete divisoria in ferro e cartongesso esistente
- 5 - Serramento in ferro e vetro esistente
- 6 - Parapetto in ferro e vetro esistente
- 7 - Solaio soppalco esistente
- 8 - Controsoffitto in cartongesso esistente

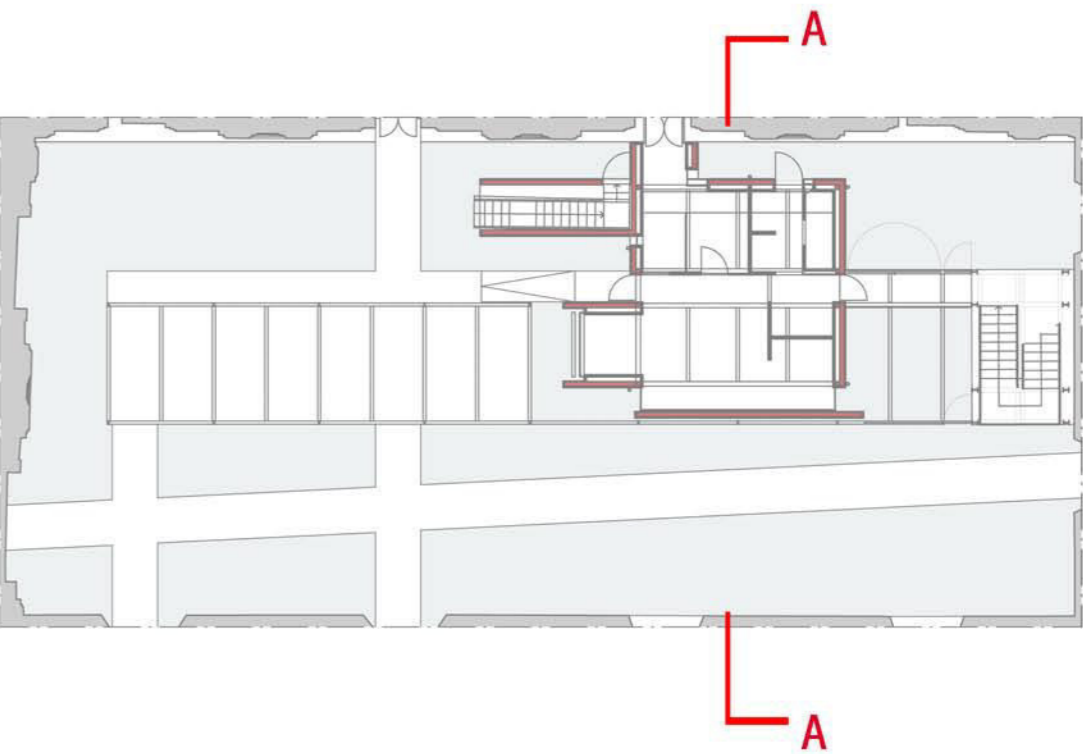
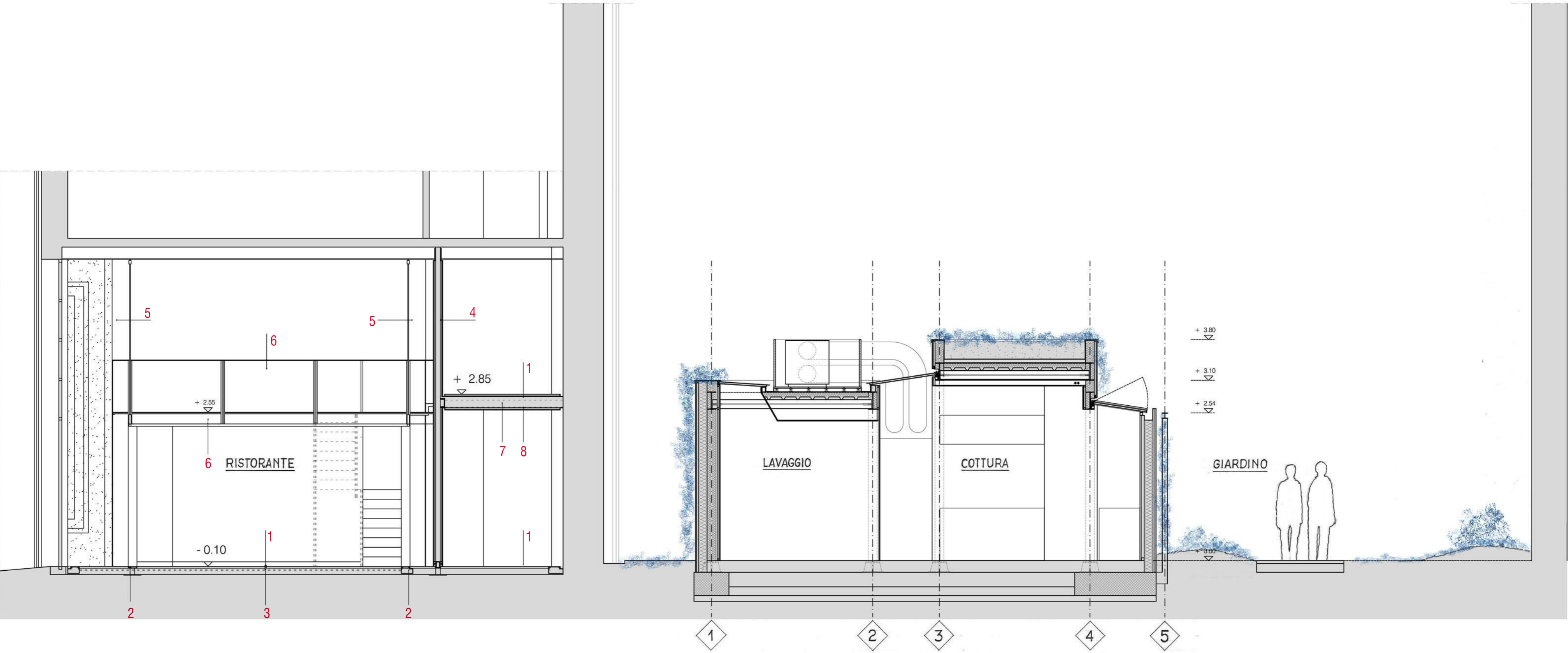

LEGENDA

- 1 - Pavimentazione in pietra esistente
- 2 - Canaletta ispezionabile a pavimento per passaggio impianto elettrico esistente
- 3 - Tubolari sottopavimento per passaggio cavi elettrici esistenti
- 4 - Parete divisoria in ferro e cartongesso esistente
- 5 - Serramento in ferro e vetro esistente
- 6 - Parapetto in ferro e vetro esistente
- 7 - Solaio soppalco esistente
- 8 - Controsoffitto in cartongesso esistente

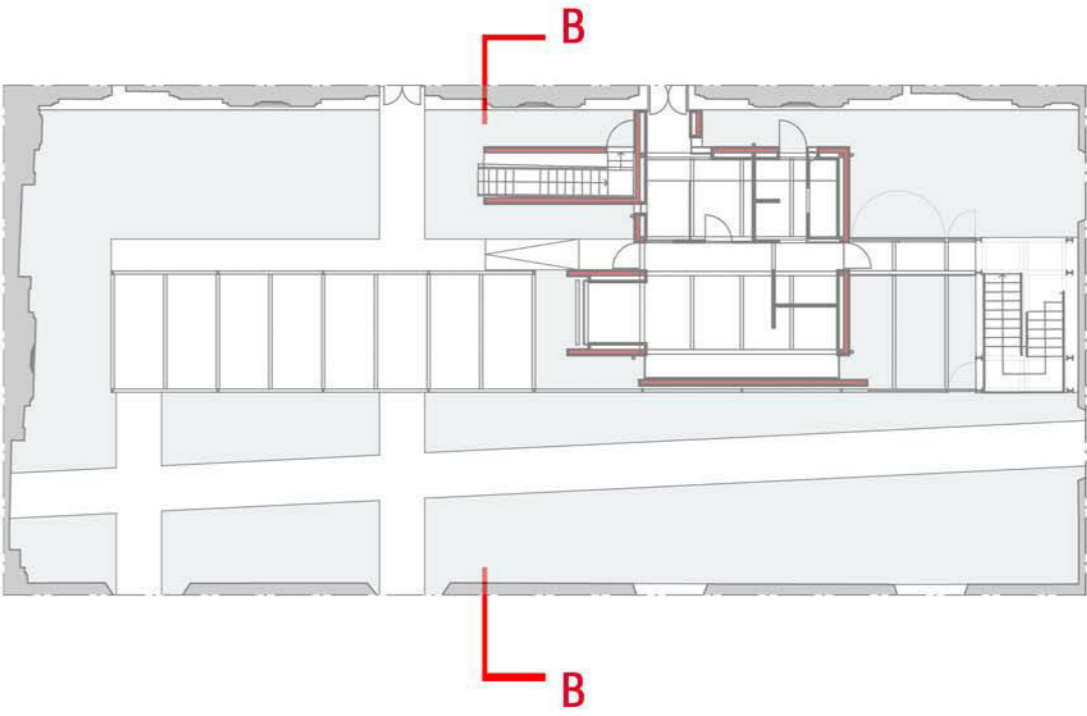
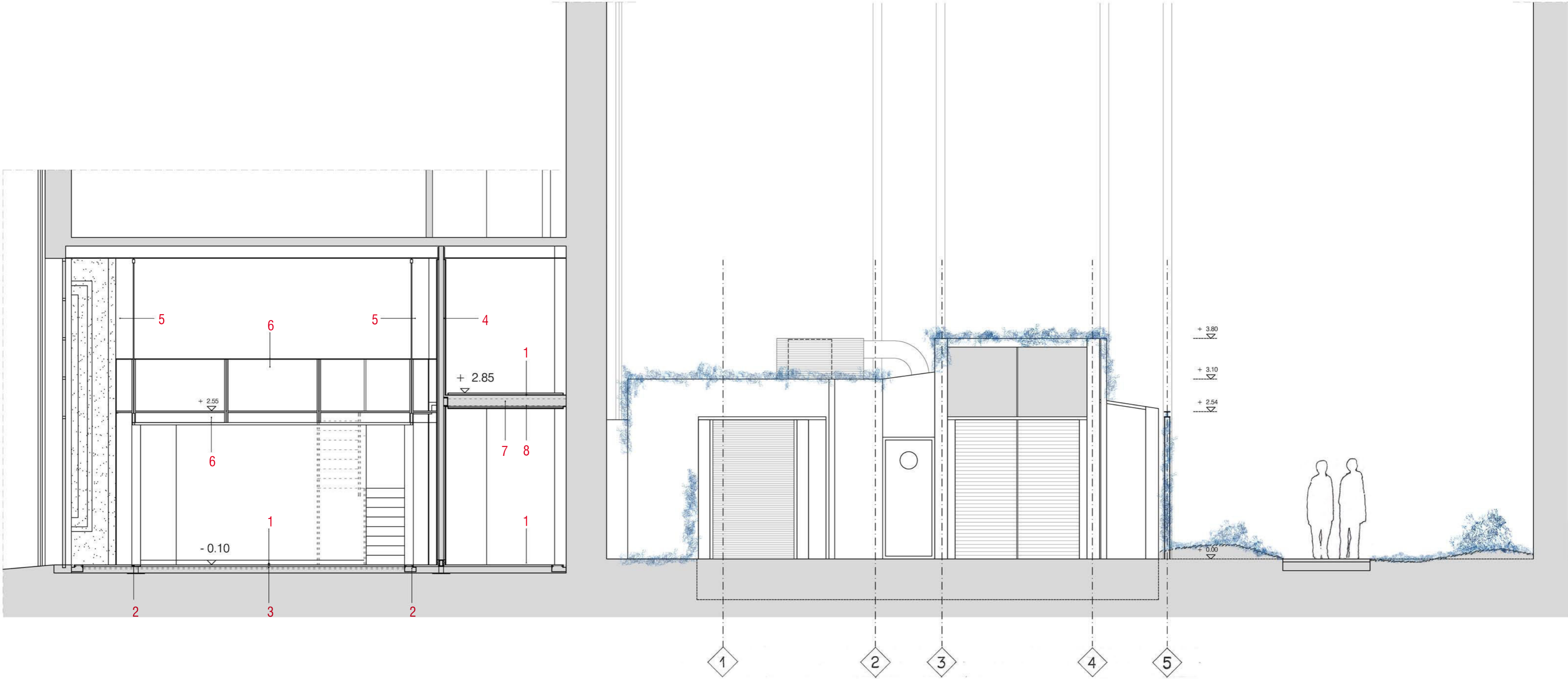

LEGENDA

- 1 - Pavimentazione in pietra esistente
- 2 - Canaletta ispezionabile a pavimento per passaggio impianto elettrico esistente
- 3 - Tubolari sottopavimento per passaggio cavi elettrici esistenti
- 4 - Parete divisoria in ferro e cartongesso esistente
- 5 - Serramento in ferro e vetro esistente
- 6 - Parapetto in ferro e vetro esistente
- 7 - Solaio soppalco esistente
- 8 - Controsoffitto in cartongesso esistente

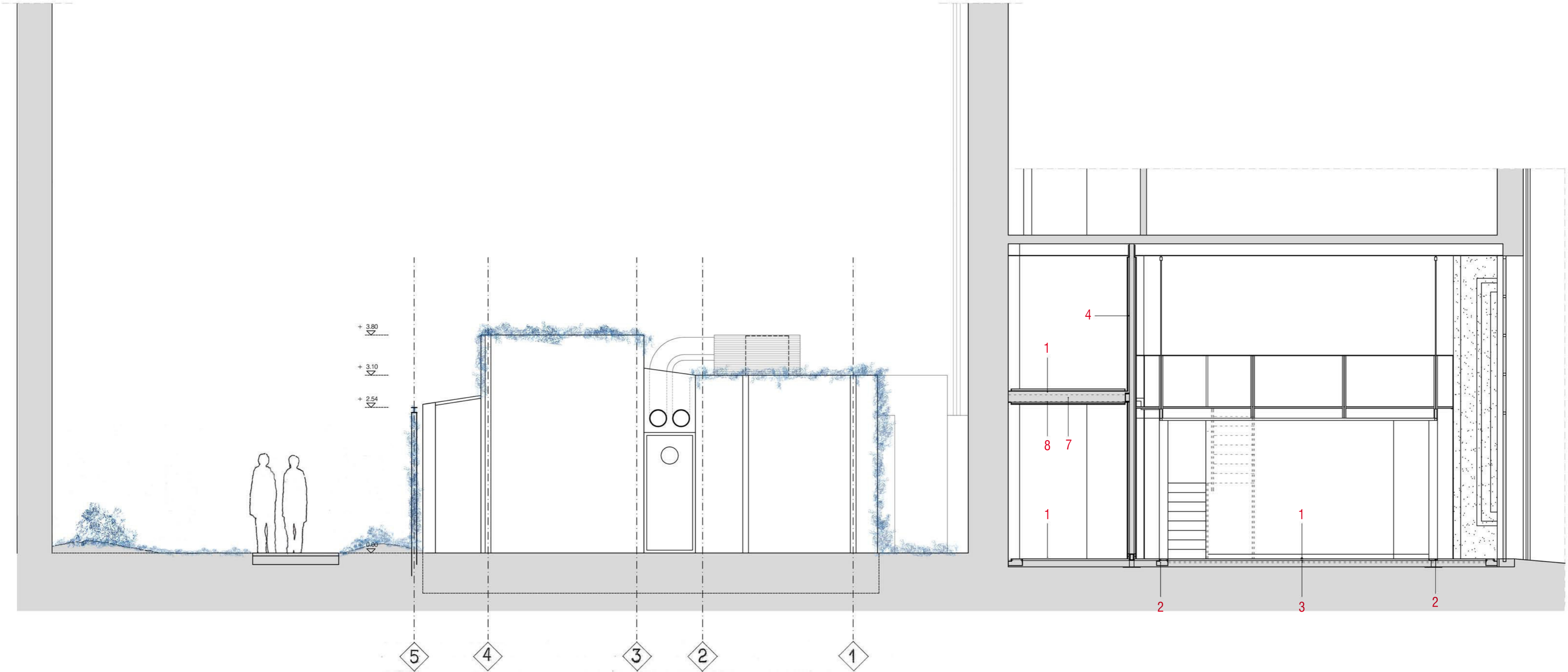

CUCINA CORTILE NORD
PROSPETTO OVEST VERSO IL CORRIDORE

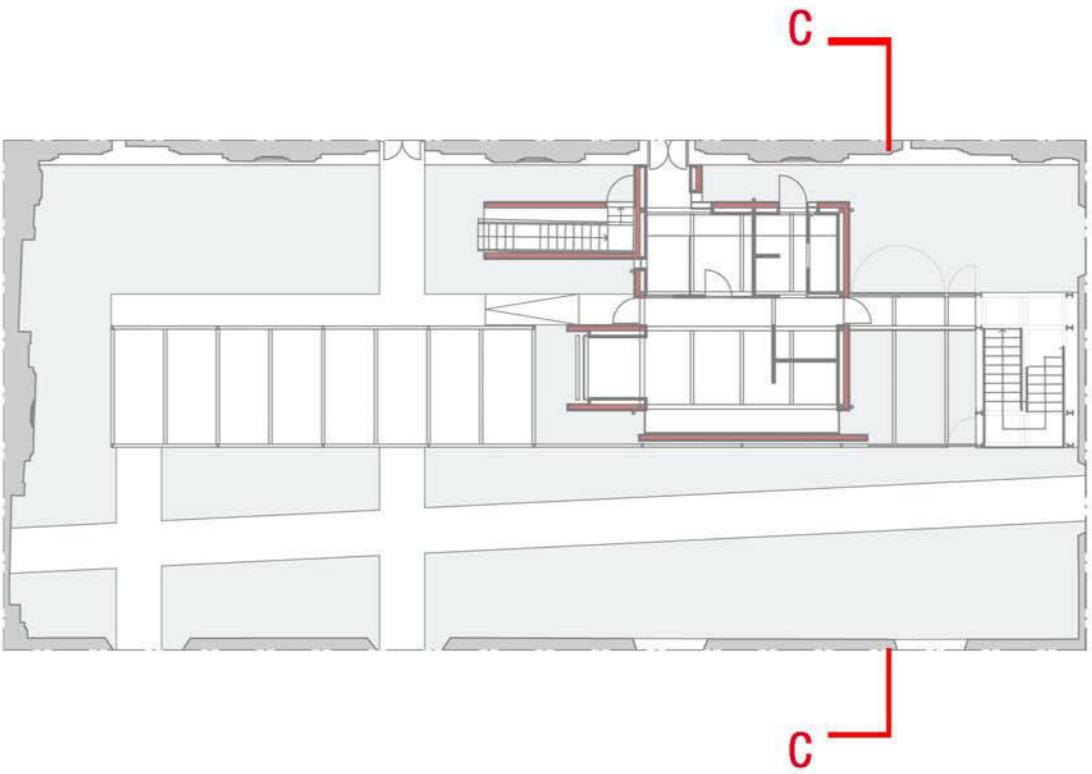



LOCALE TECNICO INTERRATO

CUCINA CORTILE NORD
SEZIONE DD

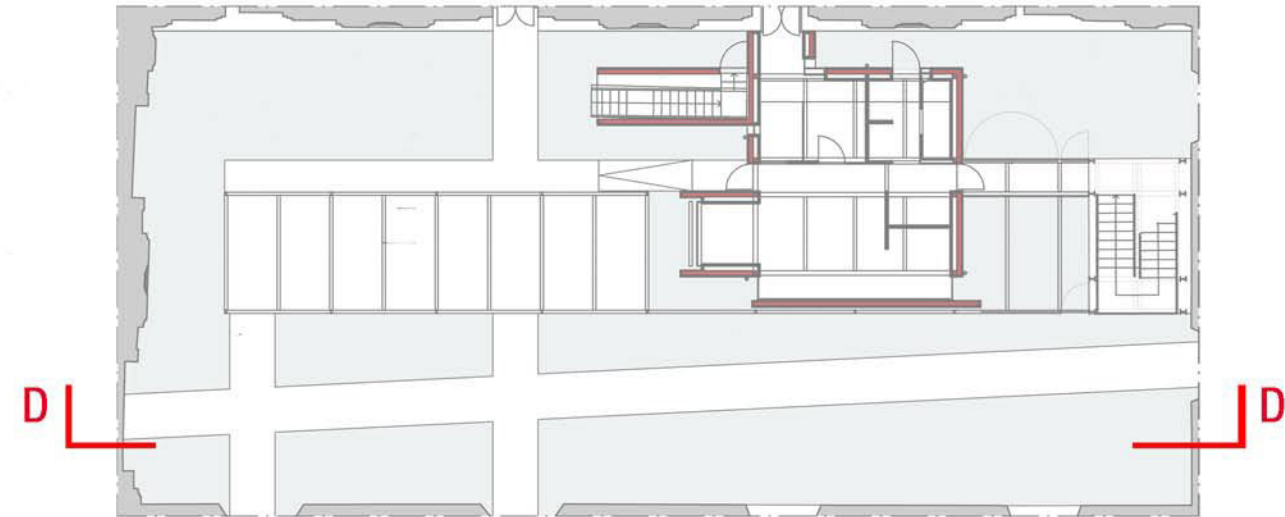



LOCALE TECNICO INTERRATO

CUCINA CORTILE NORD
SEZIONE DD

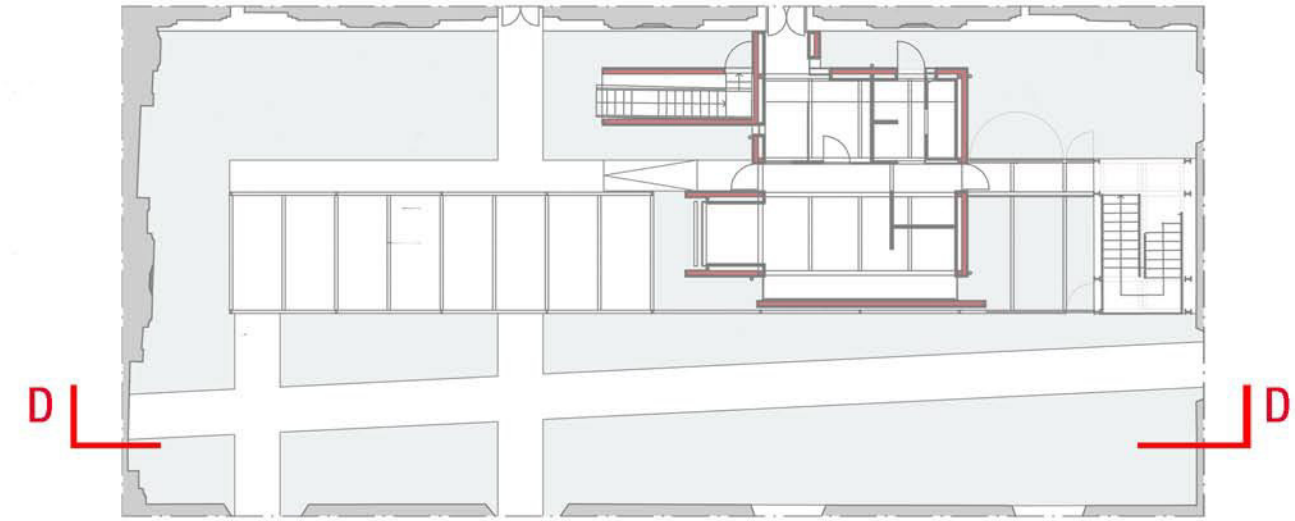

15A

PARMA - COMPLESSO MUSEALE PALAZZO DELLA PILOTTA
NUOVO RISTORANTE - SEZIONE D-D - scala 1:50

Aggiornamento 14.01.2019
30 Dicembre 2018
prot. int. 275

Canali associati s.r.l.
Via Parma 11 - 43121 Parma
Tel. 0521 283912
Fax 0521 283912
email: canali@canalassociati.it

LEGENDA:

- 1. Bordi in Hydrangea quercifolia lungo i muri antichi
- 2. Bordi in Hydrangea Annabelle in aderenza al nuovo fabbricato e alla scala di sicurezza esistente
- 3. Rhynchospermum jasminoides e Wisteria sinensis sul pergolato, sullo schermo verso la cucina e sulla scala di sicurezza esistente
- 4. Hedera helix strisciante
- 5. Pavimentazione in lastre di Beola porfirica, spessore 15-20 mm, posata 'a correre' su letto di malta 4 cm, a fuga stretta in accostamento tra le lastre e riempimento con boiaccia, dimensioni in larghezza 15-20-25-30-40 cm, misure in lunghezza libere fino al doppio della larghezza di ogni taglio, coste segate con bordi privi di bisellatura, superficie lavorata a spacco di cava di 1 ^ scelta, si dovranno prevedere misure in lunghezza sai 70 agli 80 cm per il 30% di tutte le misure.
- 6. Rhynchospermum jasminoides strisciante in copertura a ricadere sui bordi.
- 7. Pavimentazione in grigliato metallico antitacco, posato galleggiante sul substrato vegetale per realizzare aree a verde tappezzante 'armato' calpestabile

* Prevedere impianto di innaffiamento automatico con elettroprogrammatore e tubazioni in polietilene e ala gocciolante autocompensante distribuite omogeneamente in tutte le aree a verde strisciante, e al piede degli arbusti e dei rampicanti. Per il verde pensile in copertura si prevede un impianto di subirrigazione a goccia con le stesse caratteristiche del precedente, ma con le ali gocciolanti in aderenza all'elemnto di riserva idrica e rivestimento con calze in poliestere.



5

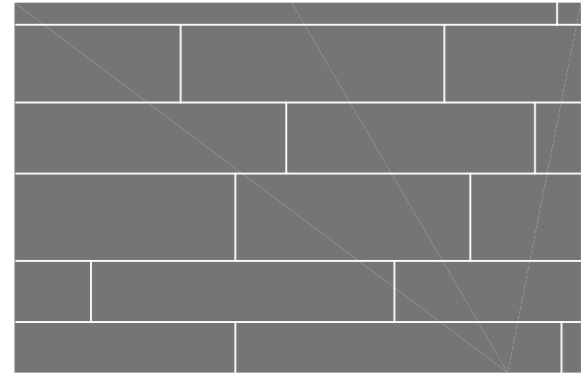

5 - PAVIMENTAZIONE IN LASTRE DI BEOLA PORFIRICA A SPACCO DI CAVA (SCHEMA DI POSA DELLE LASTRE "A CORRERE LIBERO" - CFR. LEGENDA N. 5)



7 - PAVIMENTAZIONE IN GRIGLIATO METALLICO SU VERDE (AREE VERDI CALPESTABILI - CFR. LEGENDA N. 7)

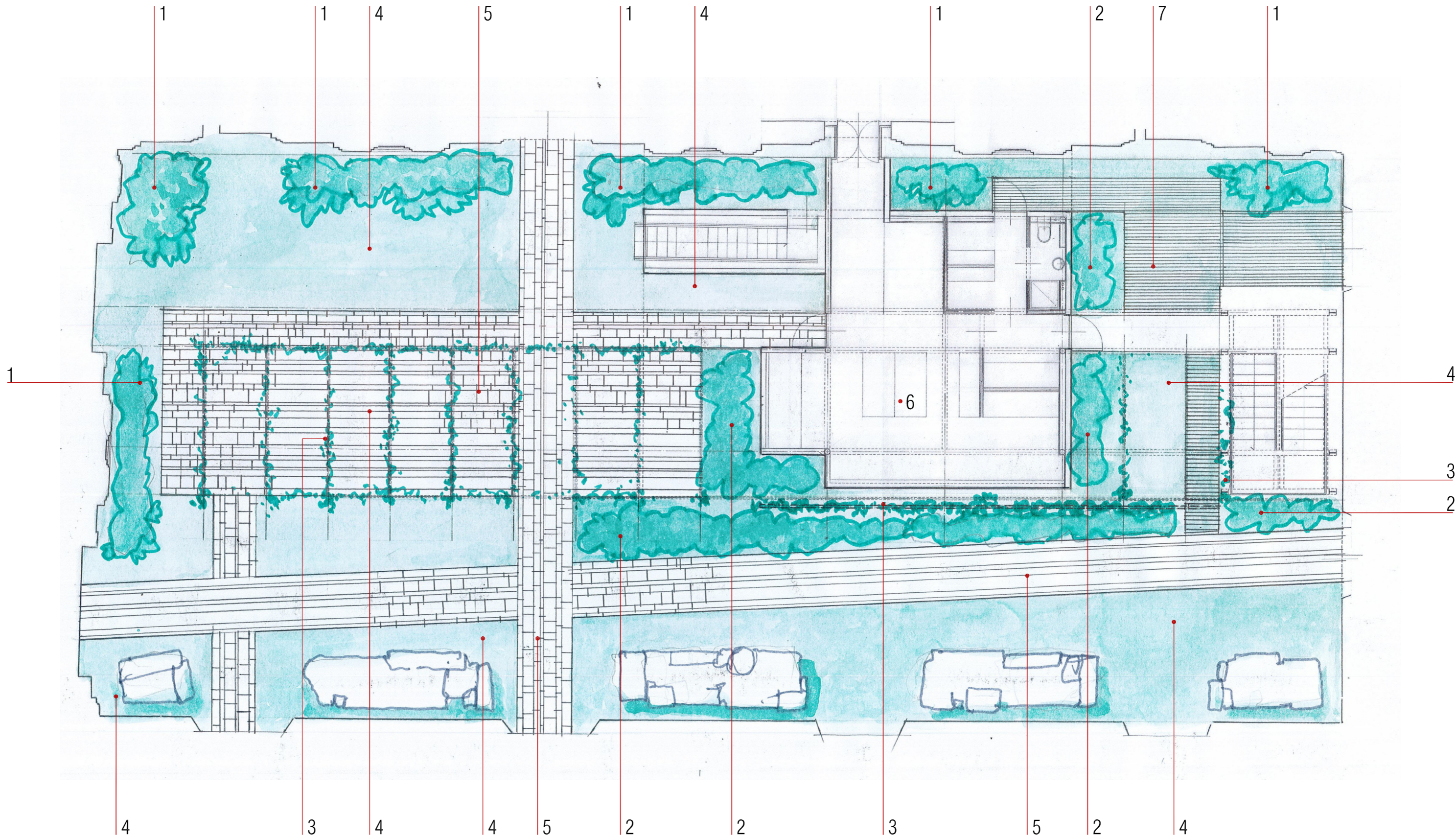

PIANTA - scala 1:100



1 - Hydrangea quercifolia



2 - Hydrangea Annabelle



3_6 - Rhynchospermum j.



3 - Wisteria sinensis



4 - Hedera helix

- LEGENDA
1. STRUTTURA PRIMARIA IN PROFILATI DI ACCIAIO DI SERIE (TRAVI PRINCIPALI IN PROFILI IPE300 E SECONDARIE IPE 160).

2. PANNELLI SANDWICH IN DOPPIA LAMIERA, SPESSORE 8/10, CONTENENTI POLIURETANO ESPANSO SPESSORE CM 15 PER ISOLAMENTO.

3. GUAINA IMPERMEABILE.

4. PACCHETTO PER VERDE PENSILE, CFR. SCHEDE TECNICHE ALLEGATE ALL'EPU

5. GUAINA ANTIRADICE RISVOLTATA PER TUTTA L'ALTEZZA DEL BORDO, COMPRESA SCOSSALINA IN PIOMBO SPESSORE 10/10.

6. GRIGLIATO A LAMELLE ORIZZONTALI ORIENTATE VERSO L'ALTO MARCA "TALIA ORSOGRILL" O EQUIVALENTE.

7. SERRAMENTI A TAGLIO TERMICO IN TRAFILATI DI FERRO PROTETTI CON VERNICIATURA EPOSSIDICA EFFETTO MICACEO A CONTENERE SUPERFICI TRASPARENTI IN VETROCAMERA DI CUI LA LASTRA INTERNA CHE STRATIFICA DUE TEMPERATI MEDIANTE IDONEA PELLICOLA IN PVB, SPESSORI 10,10, 2, INTERCAPEDINE CON GAS, LASTRA ESTERNA STRATIFICATA 10,10, 2.

9. CONTROSOFFITTATURA IN PANNELLO LISCIO DI CARTONGESSO.

10. PAVIMENTO IN GOMMA CORREDATO DI ZOCCOLO PERIMETRALE A GUSCIO.

11. PARTIZIONI VERTICALI ESTERNE IN PANNELLI A DOPPIA LAMIERA, SPESSORE 8/10, CON INTERPOSTO POLIURETANO AD ALTA DENSITA' 15 CM.

12. RIVESTIMENTO INTERNO IN PANNELLI DI LASTRE DI CARTONGESSO IDROFUGO RICOPERTO CON CARTA MELAMINICA PERFETTAMENTE LAVABILE.

13. INTERCAPEDINE SPessa QUANTO I PILASTRINI PIU' 5 CM PER CONSENTIRE IL PASSAGGIO DI IMPIANTI E 5 CM DEI PROFILI PER PARETE IN CARTONGESSO.

14. PLUVIALI IN RAME.

15. GRIGLIATO CALPESTABILE.

16. TRAVI DI FONDAZIONE IN CLS ARMATO (SEZIONE 40 X 60 CM)

17. SOLETTA IN CLS ARMATO (SPESSORE 15 CM).

18. PAVIMENTAZIONE SU MURICCI REALIZZATA CON TAVELLONI CON SOPRASTANTE CAPP A IN CLS, PIU' STRATO ISOLANTE AD ALTA DENSITA', SOTTOFONDO IN CLS ALLEGGERITO E PAVIMENTAZIONE IN GOMMA.

19. STRATO DRENANTE IN GHIAIA AL PIEDE DELL'EDIFICIO.

20. MAGRONE DI SOTTOFONDAZIONE.

22. PORTA INTERNA DI ACCESSO AI SERVIZI.

