



consip

B. Stampati per corrispondenza

B.01 Stampati per corrispondenza

Carta intestata primo foglio

Formato
A4 (210x297 mm).

Marchio/Logo
Altezza 10 mm. Versione colore positiva.

Stampa
2 colori. Marchio PMS 280 C,
Logo e testi PMS 431 C.

Supporto
Carta Fedrigoni Splendorgel Extrawhite o
equivalente.
Grammatura: 100 gr/mq.

Testi
Carattere Bliss Bold e Regular corpo 7/9 pt.
Bandiera sinistra.

Tutte le misure sono espresse in millimetri.
Tutti i corpi sono espressi in punti.

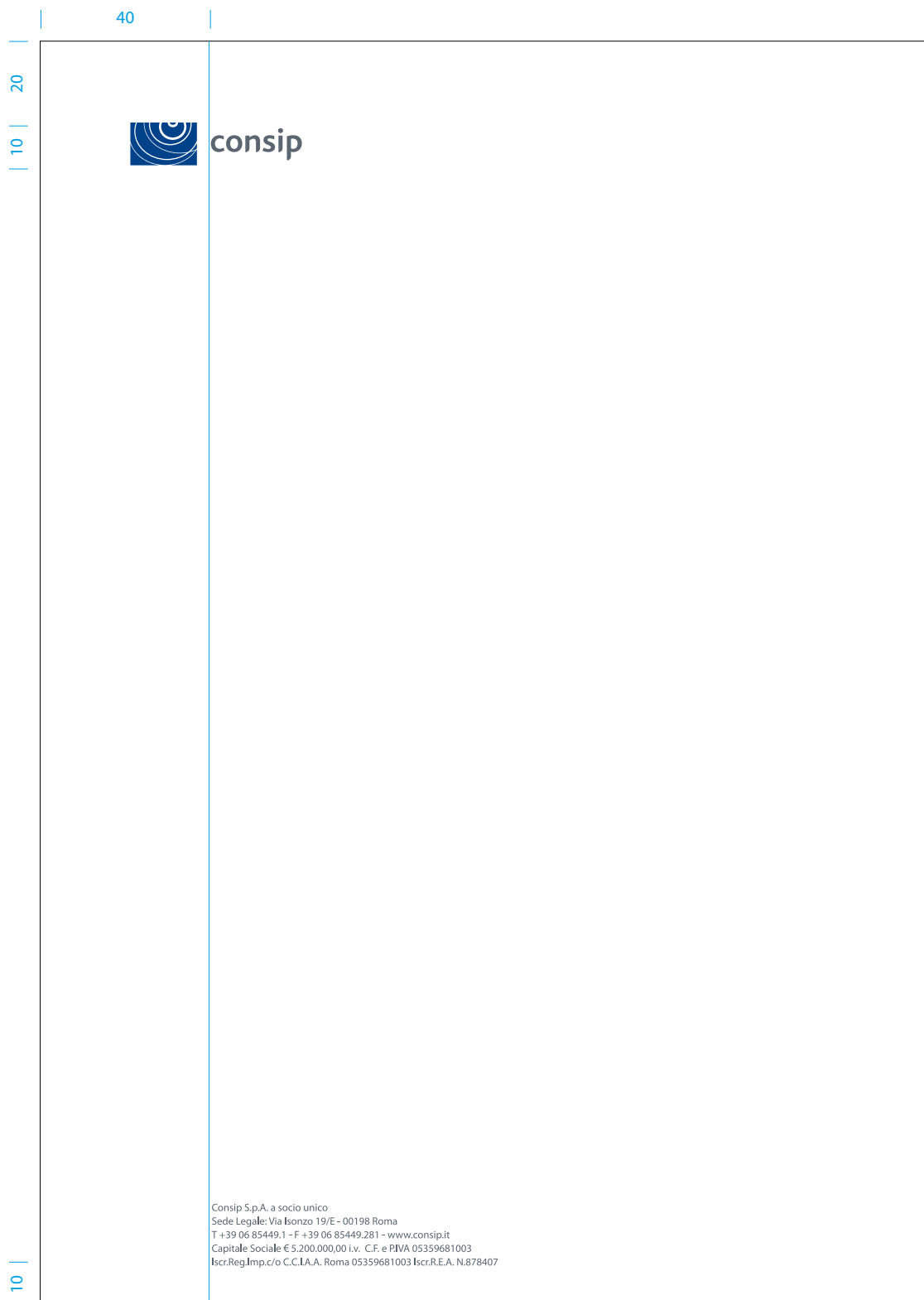

B.03 Stampati per corrispondenza

Carta intestata segue foglio

Formato
A4 (210x297 mm).

Stampa
1 colore. Marchio PMS 280 C.

Tutte le misure sono espresse in millimetri.

Marchio
Altezza 10 mm. Versione colore positiva.

Supporto
Carta Fedrigoni Splendorgel Extrawhite o
equivalente.
Grammatura: 100 gr/mq.

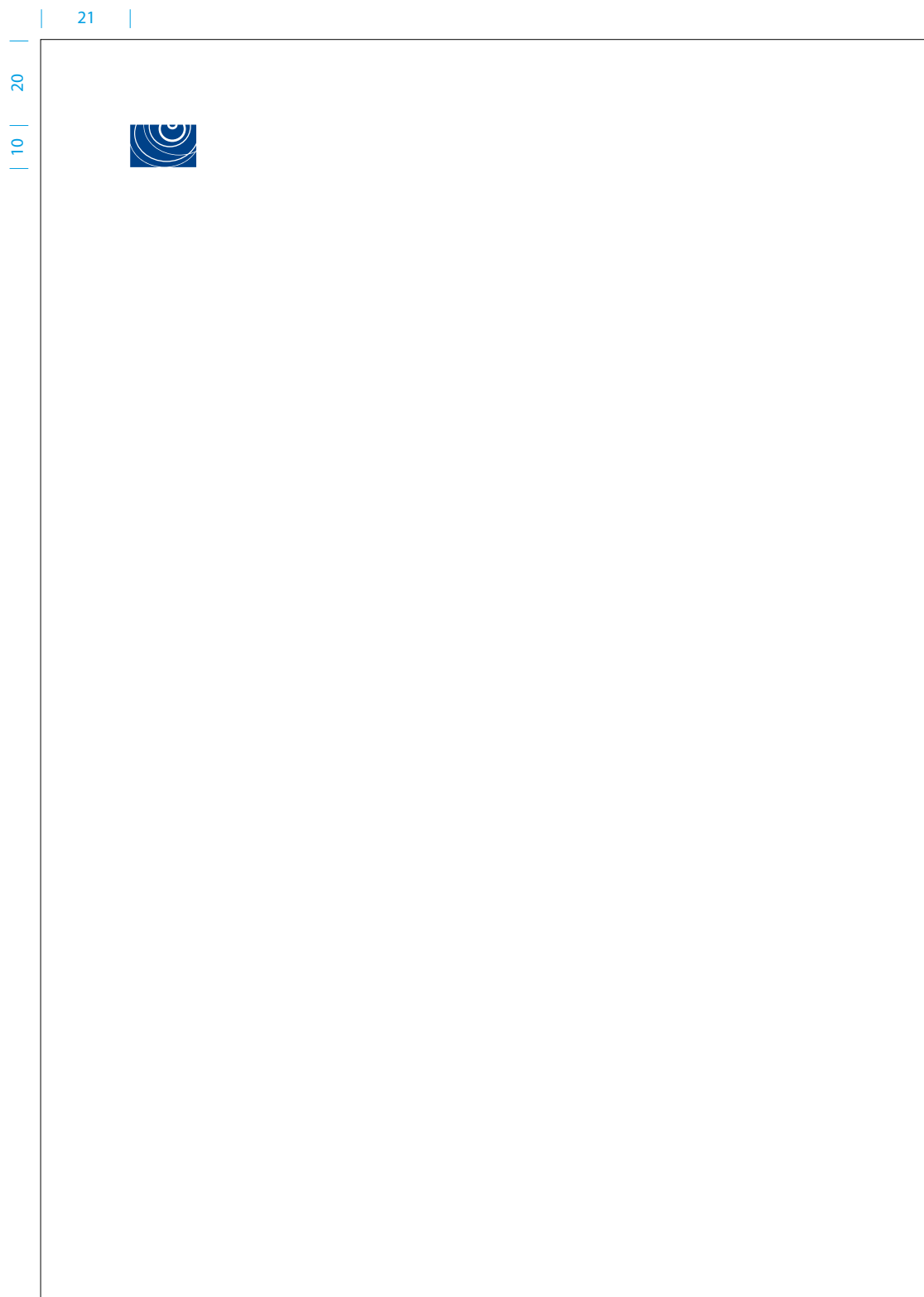

B.05 Stampati per corrispondenza

Busta con finestra

Formato chiuso

220x110 mm o 230x110 mm.

Marchio/Logo

Altezza 10 mm. Versione colore positiva.

Stampa

2 colori. Marchio PMS 280 C,
Logo e testi PMS 431 C.

Supporto

Carta ad elevato punto di bianco
ISO 2470 [R457] > 100% ± 2.
Internografia + strip.
Grammatura: 115 gr/mq.

Testi

Carattere Bliss Bold e Regular corpo 7/9 pt.
Bandiera sinistra.

Tutte le misure sono espresse in millimetri.
Tutti i corpi sono espressi in punti.



B.06 Stampati per corrispondenza

Busta a sacco formato 230x160 mm

Formato chiuso
230x160 mm.

Marchio/Logo
Altezza 10 mm. Versione colore positiva.

Stampa
2 colori. Marchio PMS 280 C,
Logo e testi PMS 431 C.

Supporto
Carta ad elevato punto di bianco
ISO 2470 [R457] > 100% ± 2.
Internografia + strip.
Grammatura: 115 gr/mq.

Testi
Carattere Bliss Bold e Regular corpo 7/9 pt.
Bandiera sinistra.

Tutte le misure sono espresse in millimetri.
Tutti i corpi sono espressi in punti.

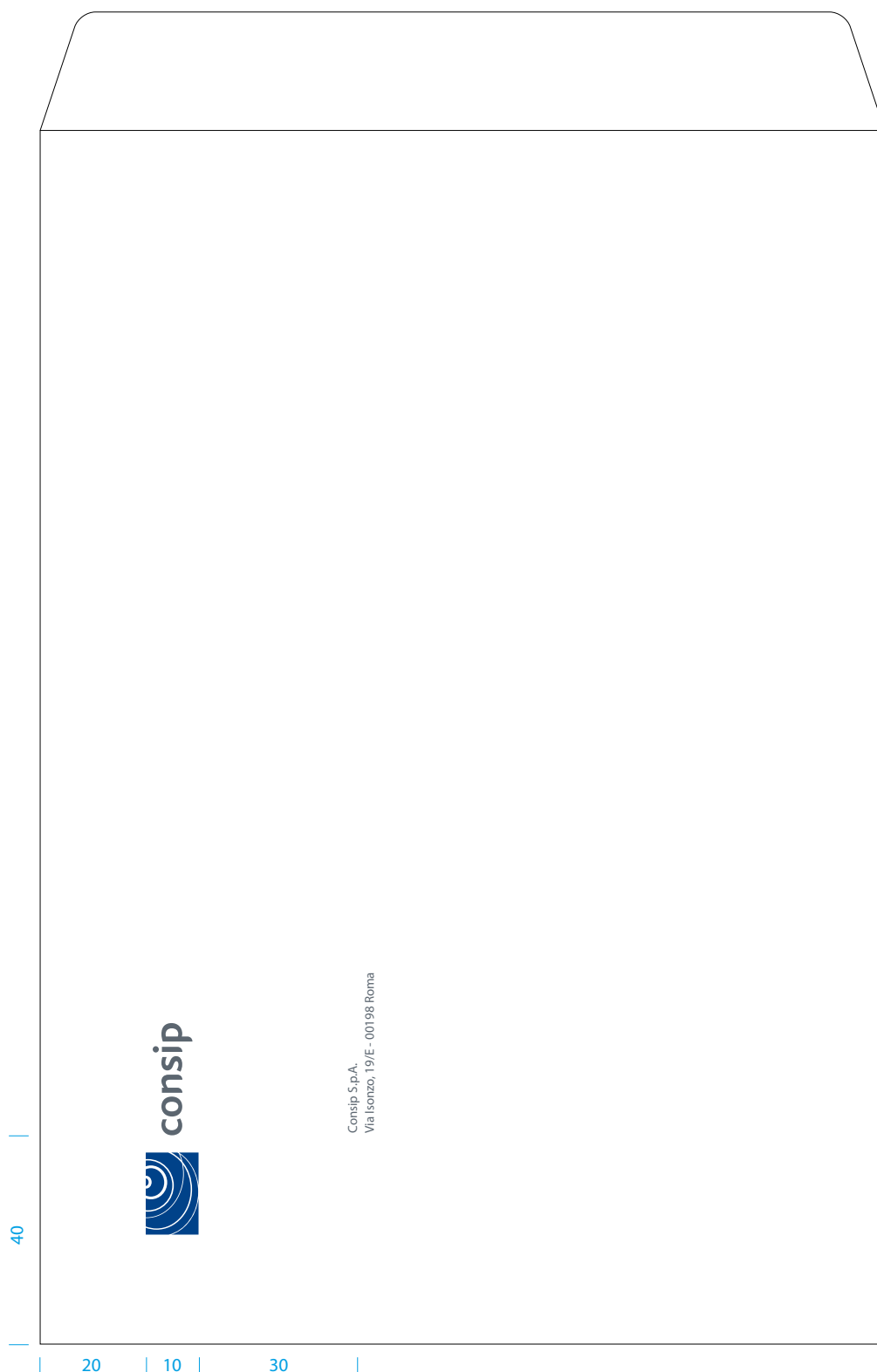

B.07 Stampati per corrispondenza

Busta a sacco formato 350x250 mm

Formato chiuso
350x250 mm.

Marchio/Logo
Altezza 15 mm. Versione colore positiva.

Stampa
2 colori. Marchio PMS 280 C,
Logo e testi PMS 431 C.

Supporto
Carta ad elevato punto di bianco
ISO 2470 [R457] > 100% ± 2.
Internografia + strip.
Grammatura: 115 gr/mq.

Testi
Carattere Bliss Bold e Regular corpo 9/11 pt.
Bandiera sinistra.

Tutte le misure sono espresse in millimetri.
Tutti i corpi sono espressi in punti.

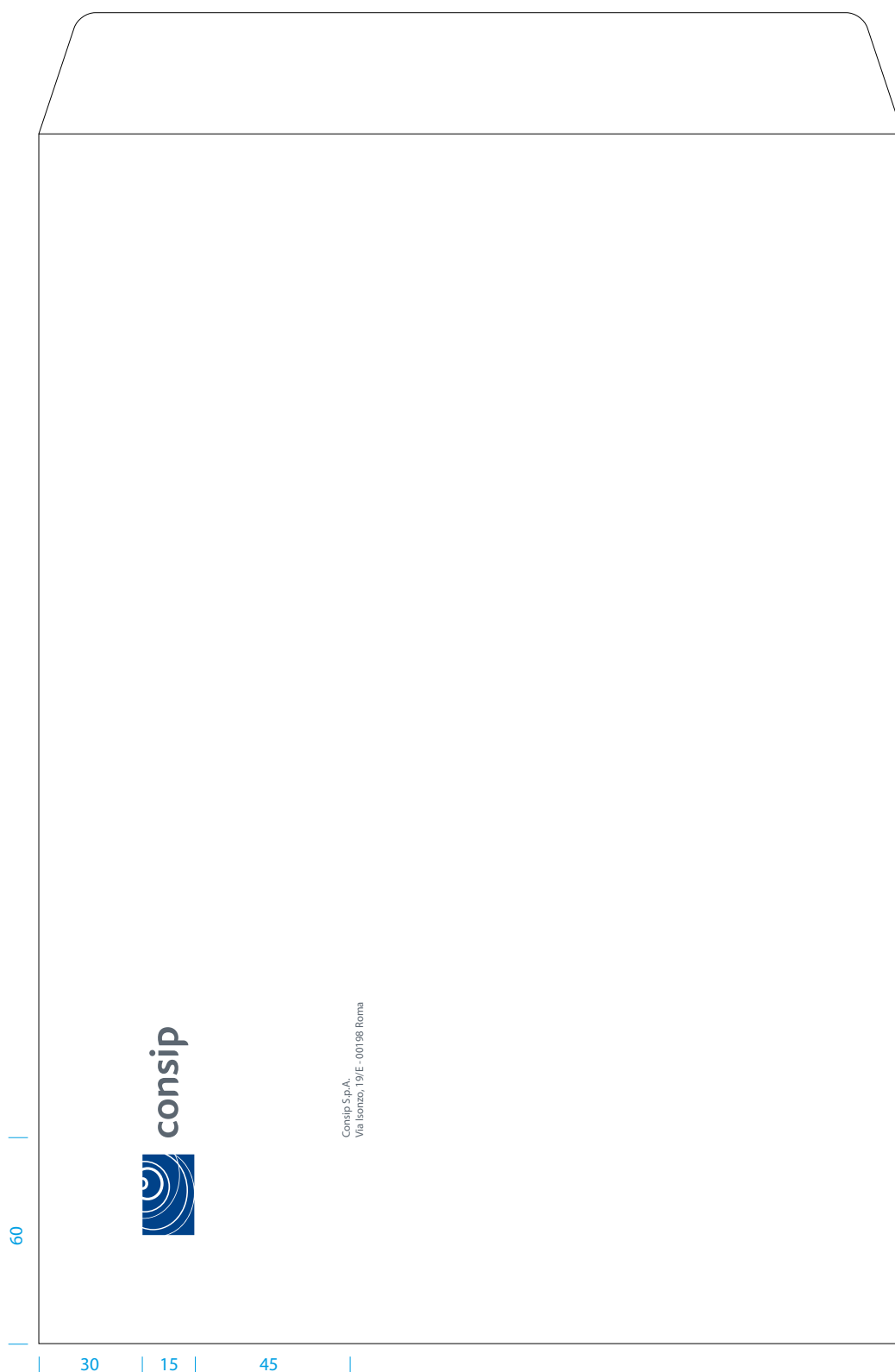

B.08 Stampati per corrispondenza

Busta a sacco formato 400x300 mm

Formato chiuso
400x300 mm.

Marchio/Logo
Altezza 18 mm. Versione colore positiva.

Stampa
2 colori. Marchio PMS 280 C,
Logo e testi PMS 431 C.

Supporto
Carta ad elevato punto di bianco
ISO 2470 [R457] > 100% ± 2.
Internografia + strip.
Grammatura: 115 gr/mq.

Testi
Carattere Bliss Bold e Regular corpo 10/12 pt.
Bandiera sinistra.

Tutte le misure sono espresse in millimetri.
Tutti i corpi sono espressi in punti.

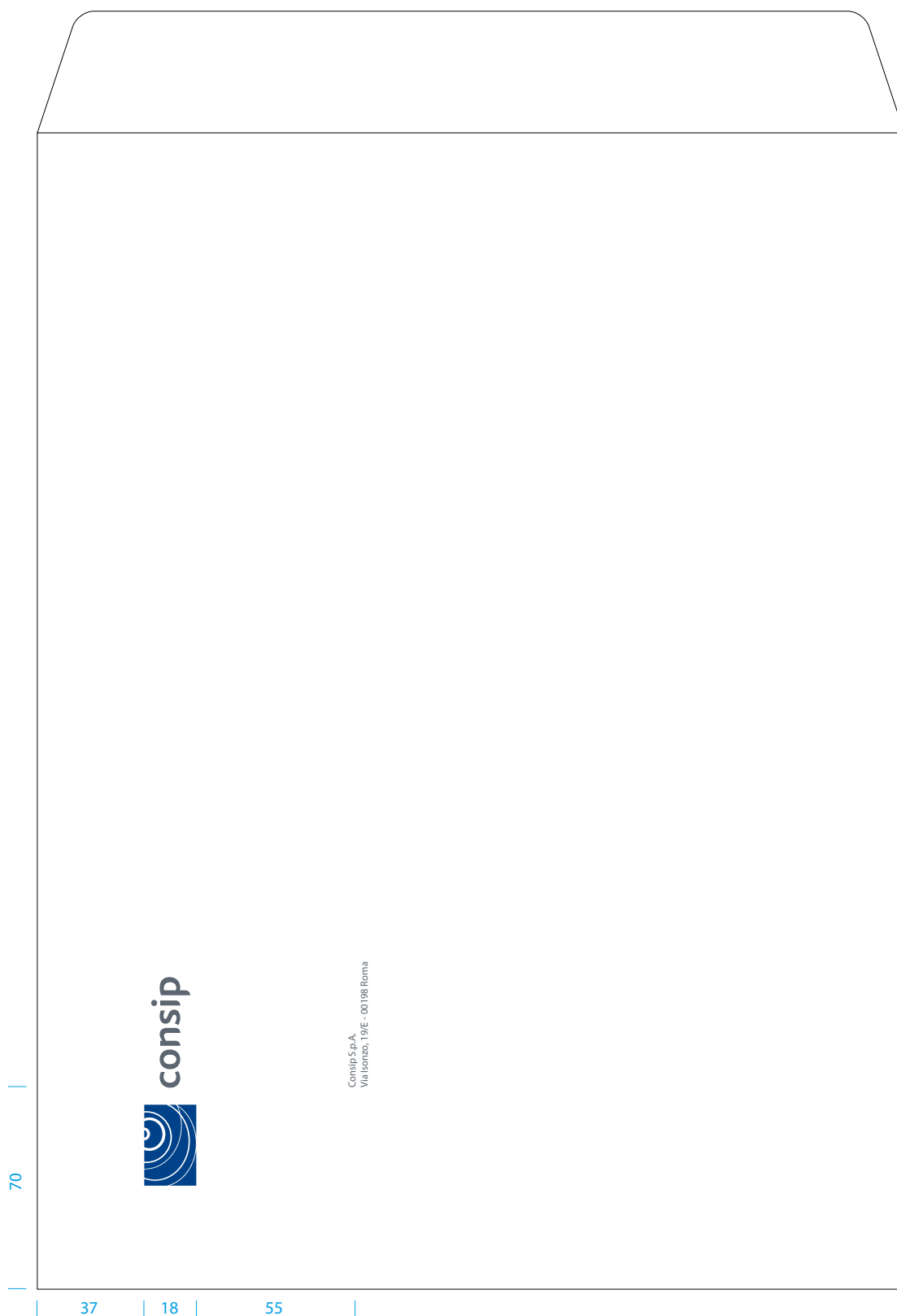

B.09 Stampati per corrispondenza. Linea dirigenziale

Cartoncino with compliments bianco

Formato
135x85 mm

Marchio: altezza 10 mm.

Stampa
2 colori : testo PMS 431 C.
Marchio/Logo PMS 280 C.

Supporto
Carta Fedrigoni Splendorgel Extrawhite o
equivalente.
Grammatura: 230 gr/mq.

Tutte le misure sono espresse in millimetri.
Tutti i corpi sono espressi in punti.

| 30 |

| 16 | 10 |



B.09 Stampati per corrispondenza. Linea dirigenziale

Busta

Formato
140x90 mm

Marchio: altezza 10 mm.

Stampa
2 colori : testo PMS 431 C.
Marchio/Logo PMS 280 C.

Supporto
Carta consigliata: Kartos Cortina Bianca
230 gr/mq o simile.

Tutte le misure sono espresse in millimetri.
Tutti i corpi sono espressi in punti.

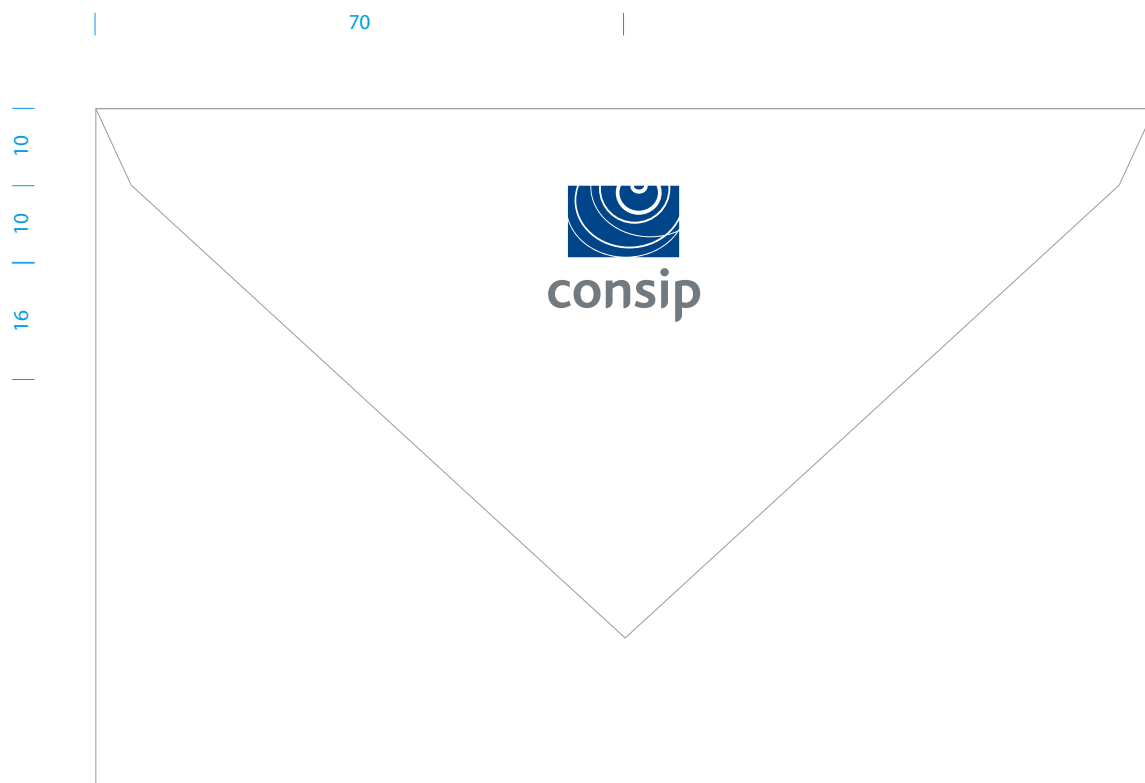

B.10 Stampati per corrispondenza. Linea dirigenziale

Cartoncino AD with compliments

Formato
135x85 mm

Marchio: altezza 10 mm.

Stampa
2 colori : testo PMS 431 C.
Marchio/Logo PMS 280 C.

Supporto
Carta Fedrigoni Splendorgel Extrawhite o
equivalente.
Grammatura: 230 gr/mq.

Testi
Carattere Bliss Regular corpo 7 pt.

Tutte le misure sono espresse in millimetri.
Tutti i corpi sono espressi in punti.

| 30 |

| 16 | 10 |



consip

Ing. Cristiano Cannarsa
Amministratore Delegato

B.10 Stampati per corrispondenza. Linea dirigenziale

Busta

Formato
140x90 mm

Marchio: altezza 10 mm.

Stampa
2 colori : testo PMS 431 C.
Marchio/Logo PMS 280 C.

Supporto
Carta consigliata: Kartos Cortina Bianca
230 gr/mq o simile.

Testi
Carattere Bliss Regular corpo 7 pt.

Tutte le misure sono espresse in millimetri.
Tutti i corpi sono espressi in punti.





consip

Stampati di presentazione

D.01 Stampati di presentazione

Biglietto da visita

Formato
85x55 mm.

Marchio/Logo
Base 15 mm.

Stampa
2 colori in bianca: Marchio PMS 280 C,
Logo e testi PMS 431 C.
1 colore in volta: flash del Marchio, PMS 877.

Supporto
Carta Fedrigoni Splendorgel Extrawhite o
equivalente.
Grammatura 300 gr/mq.

Testi
Nome: Bliss Bold corpo 8 pt, interlinea 9 pt.
Qualifica: Bliss Regular corpo 7 pt, interlinea 9 pt.
Specifica indirizzo: Bliss Bold corpo 6 pt,
interlinea 8 pt.
Indirizzo: Bliss Regular corpo 6 pt, interlinea 8 pt.
Indirizzo web (retro): Bliss Regular corpo 8 pt.

Tutte le misure sono espresse in millimetri.
Tutti i corpi sono espressi in punti.

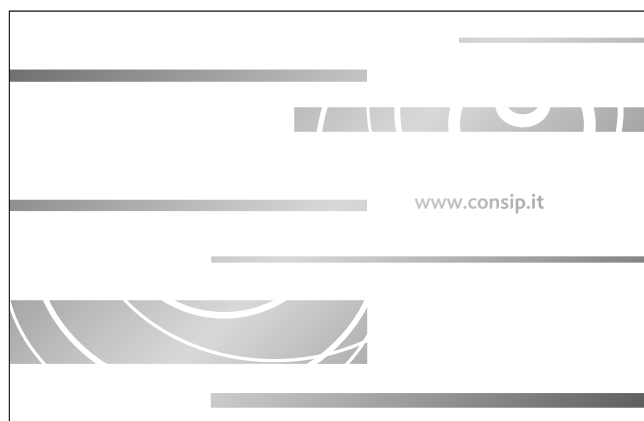

D.02 Stampati di presentazione

Badge visitatore/ospite

Formato
85x55 mm.

Marchio/Logo
Altezza 8 mm.
Versione monocromatica positiva.

Stampa
2 colori.
Fondo: 431 C.
Format: 484 C.
Testi e Marchio/Logo: Bianco.
Flash del Marchio: Bianco retinato al 30%.

Testi
Fronte
Visitatore/Ospite: Consip corpo 24 pt.
Numero matricola: Consip 11 pt.
Retro
Consip S.p.A: Bliss Bold corpo 12 pt.
Testo. Bliss Regular corpo 10 pt interlinea 12 pt.

Bandiera sinistra.

Tutte le misure sono espresse in millimetri.
Tutti i corpi sono espressi in punti.

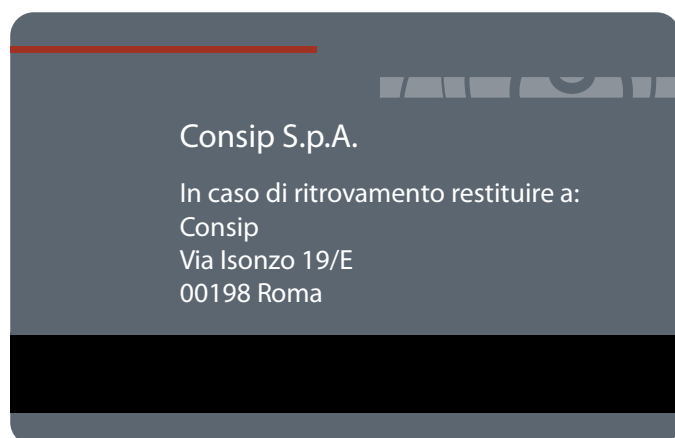
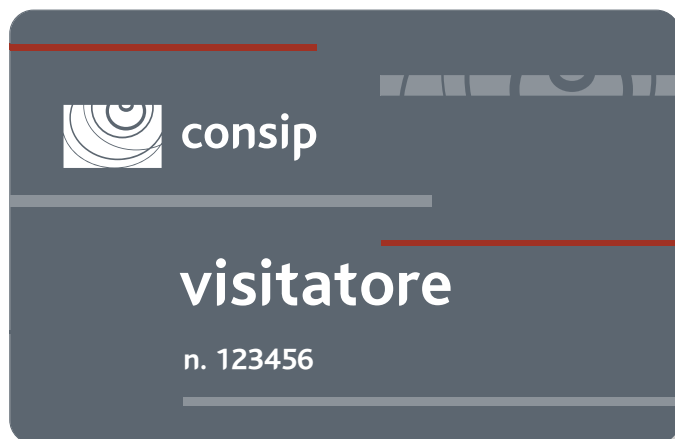

D.03 Stampati di presentazione

Badge personale

Formato
85x55 mm

Marchio/Logo
Altezza 8 mm.

Stampa
3 colori.
Marchio/Logo PMS 280 C, PMS 431 C.
Testi: PMS 431 C.
Flash del Marchio PMS 431 C.
Format: 431 C + 484 C.

Testi
Fronte
Nome: Consip corpo 11 pt, interlinea 14 pt.
Numero: Consip corpo 11 pt, interlinea 14 pt.

Retro
Consip S.p.A: Bliss Bold corpo 12 pt.
Testo. Bliss Regular corpo 10 pt interlinea 12 pt.

Bandiera sinistra.

Tutte le misure sono espresse in millimetri.
Tutti i corpi sono espressi in punti.

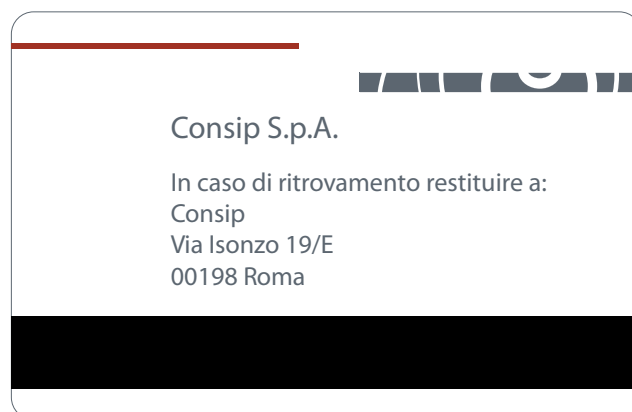
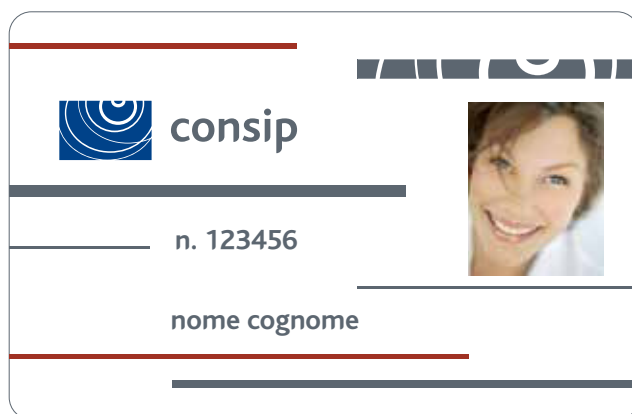



consip

E. Stampati vari

E.01 Stampati vari

Cartellina uso esterno bianca

Formato

Chiusa: 220x310 mm

Aperta: 536x486 mm

Altezza bandelle: 80 mm + cordonatura 8 mm

Dorso: 8 mm

Marchio/Logo

Altezza 15 mm. Versione colore positiva.

Stampa

3 colori. Marchio: PMS 280 C

Flash del Marchio: PMS 484 C, PMS 431 C.

Supporto

Carta Fedrigoni Splendorgel Extrawhite o equivalente.

Grammatura: 300 gr/mq.

Plastificazione opaca in bianca.

Fustellatura e cordonatura.

Tutte le misure sono espresse in millimetri.

Tutti i corpi sono espressi in punti.

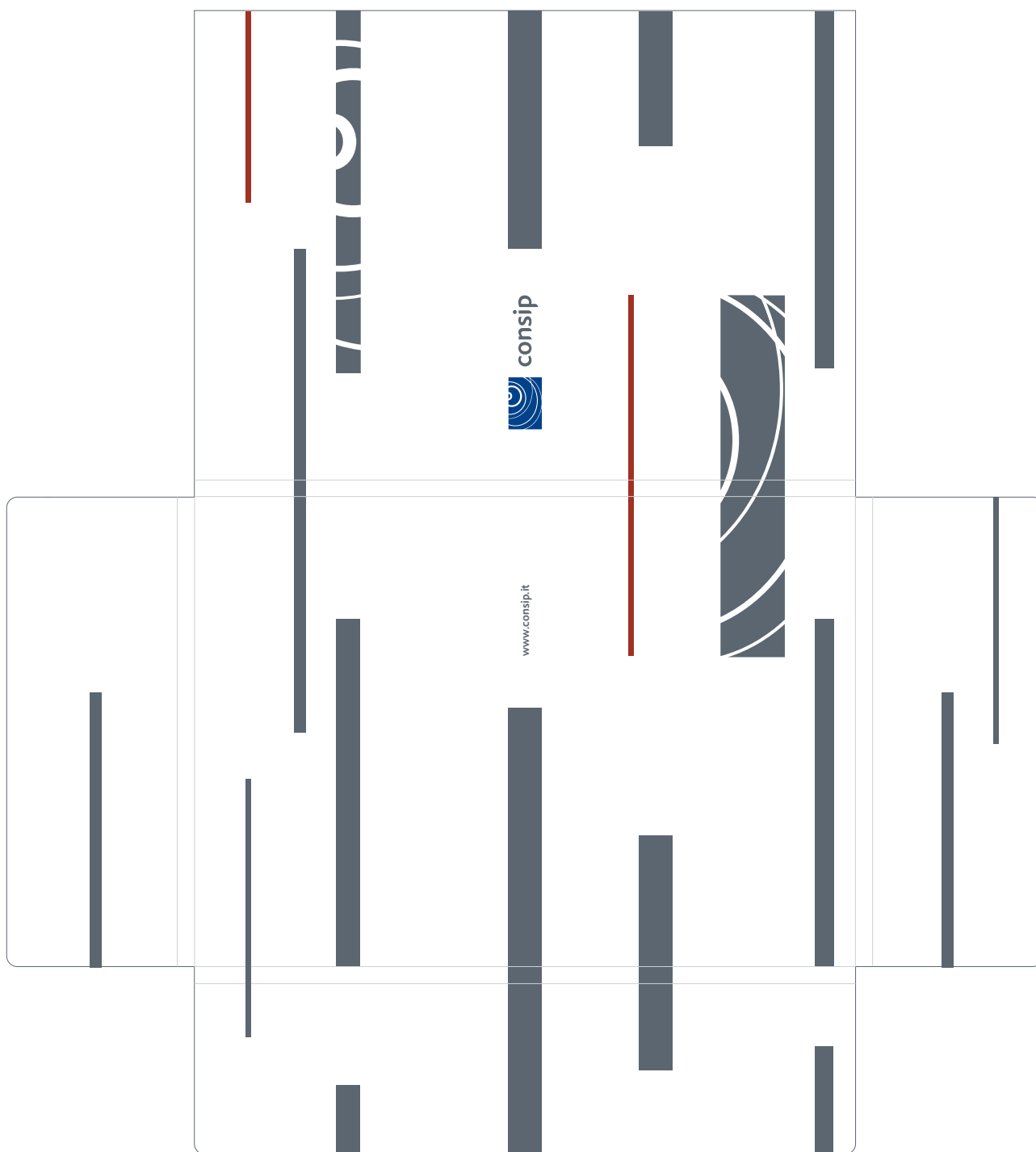

E.01 Stampati vari

Cartellina uso esterno bianca

Formato

Chiusa: 250x350 mm

Aperta: 596x526mm

Altezza bandelle: 80 mm + cordonatura 8 mm

Dorso: 8 mm

Marchio/Logo

Altezza 15 mm. Versione colore positiva.

Stampa

3 colori. Marchio: PMS 280 C

Flash del Marchio: PMS 484 C, PMS 431 C.

Supporto

Carta Fedrigoni Splendorgel Extrawhite o equivalente.

Grammatura: 400 gr/mq.

Plastificazione opaca in bianca.

Fustellatura e cordonatura.

Allestimento con elastico bianco bloccato sul retro.

Tutte le misure sono espresse in millimetri.

Tutti i corpi sono espressi in punti.

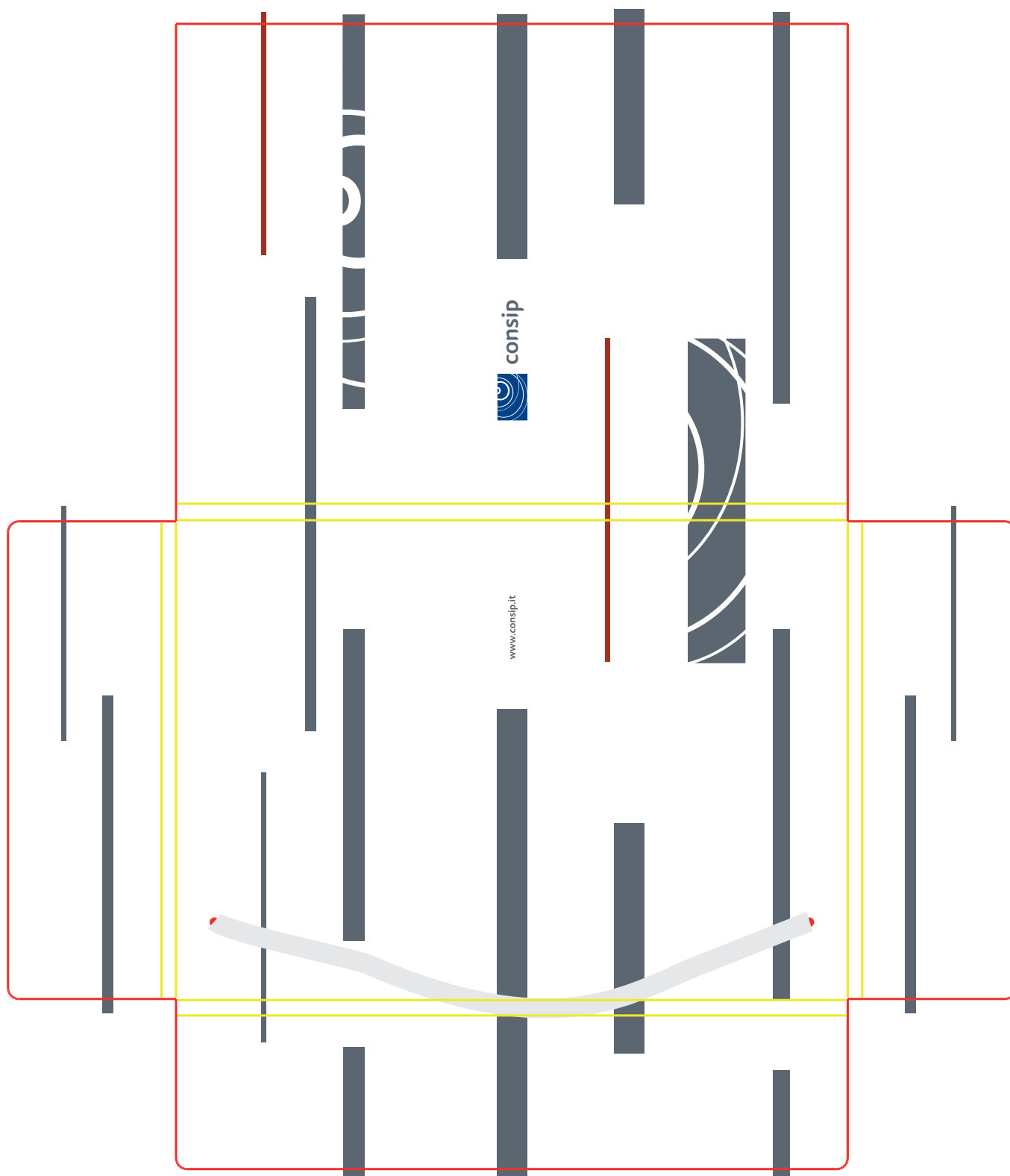

E.02 Stampati vari

Cartellina uso esterno grigia

Formato

Chiusa: 220x310 mm.

Aperta: 536x486 mm.

Altezza bandelle: 80 mm + cordonatura 8 mm.

Dorso: 8 mm.

Marchio/Logo

Altezza 15 mm. Versione colore positiva.

Stampa

2 colori. Flash del Marchio: PMS 484 C, PMS

431 C + PMS 431 C retinato al 30%.

Supporto

Carta Fedrigoni Splendorgel Extrawhite o
equivalente.

Grammatura: 300 gr/mq.

Plastificazione opaca in bianca.

Fustellatura e cordonatura.

Tutte le misure sono espresse in millimetri.

Tutti i corpi sono espressi in punti.

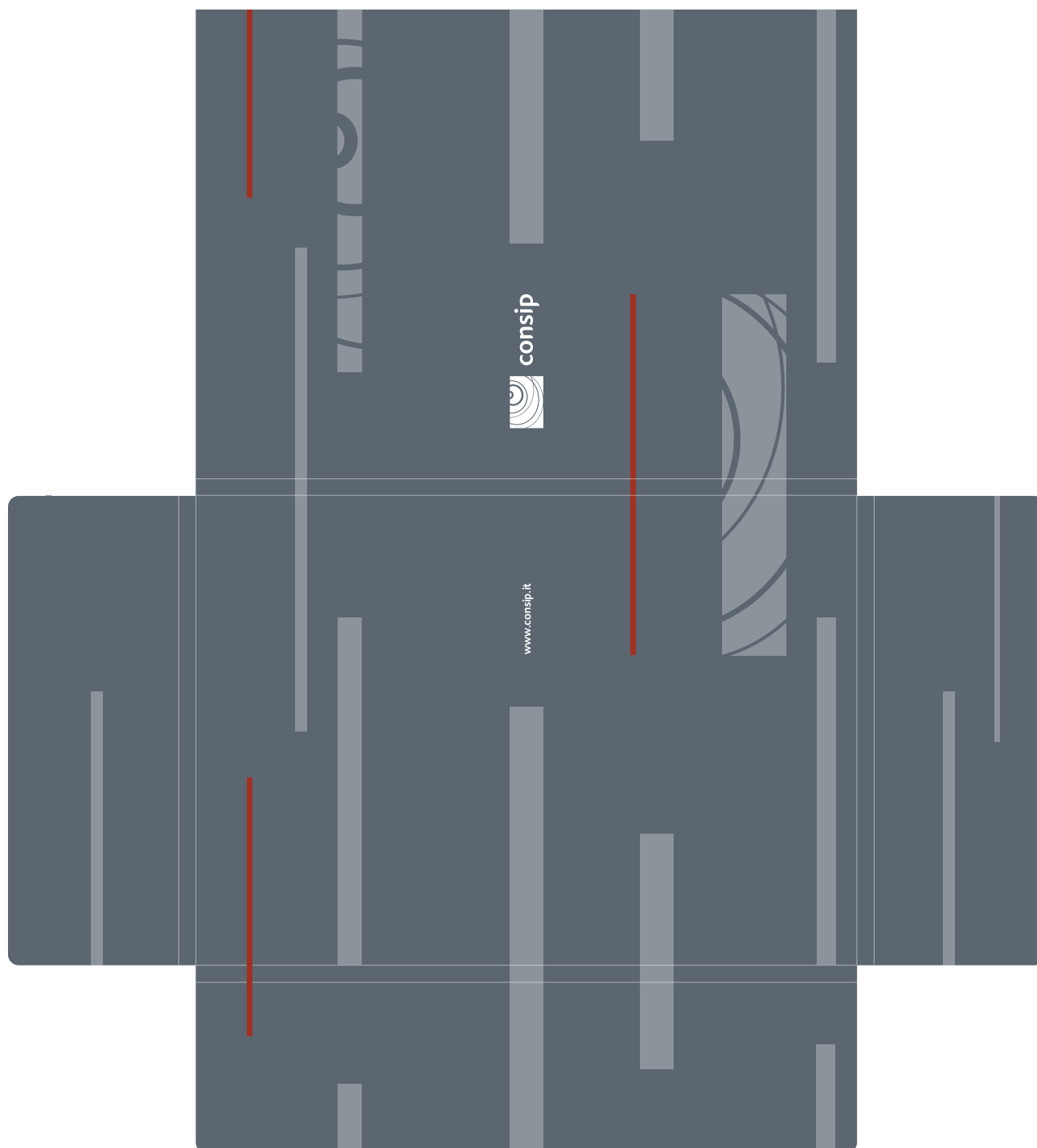

E.03 Stampati vari

Cartellina uso esterno blu

Formato

Chiusa: 220x310 mm

Aperta: 536x486 mm

Altezza bandelle: 80 mm + cordonatura 8 mm

Dorso: 8 mm

Marchio/Logo

Altezza 15 mm. Versione colore positiva.

Stampa

2 colori. Flash del Marchio: PMS 280 C,
PMS 484 C + PMS 280 C retinato al 30%.

Supporto

Carta Fedrigoni Splendorgel Extrawhite o
equivalente.

Grammatura: 300 gr/mq.

Plastificazione opaca in bianca.

Fustellatura e cordonatura.

Tutte le misure sono espresse in millimetri.

Tutti i corpi sono espressi in punti.

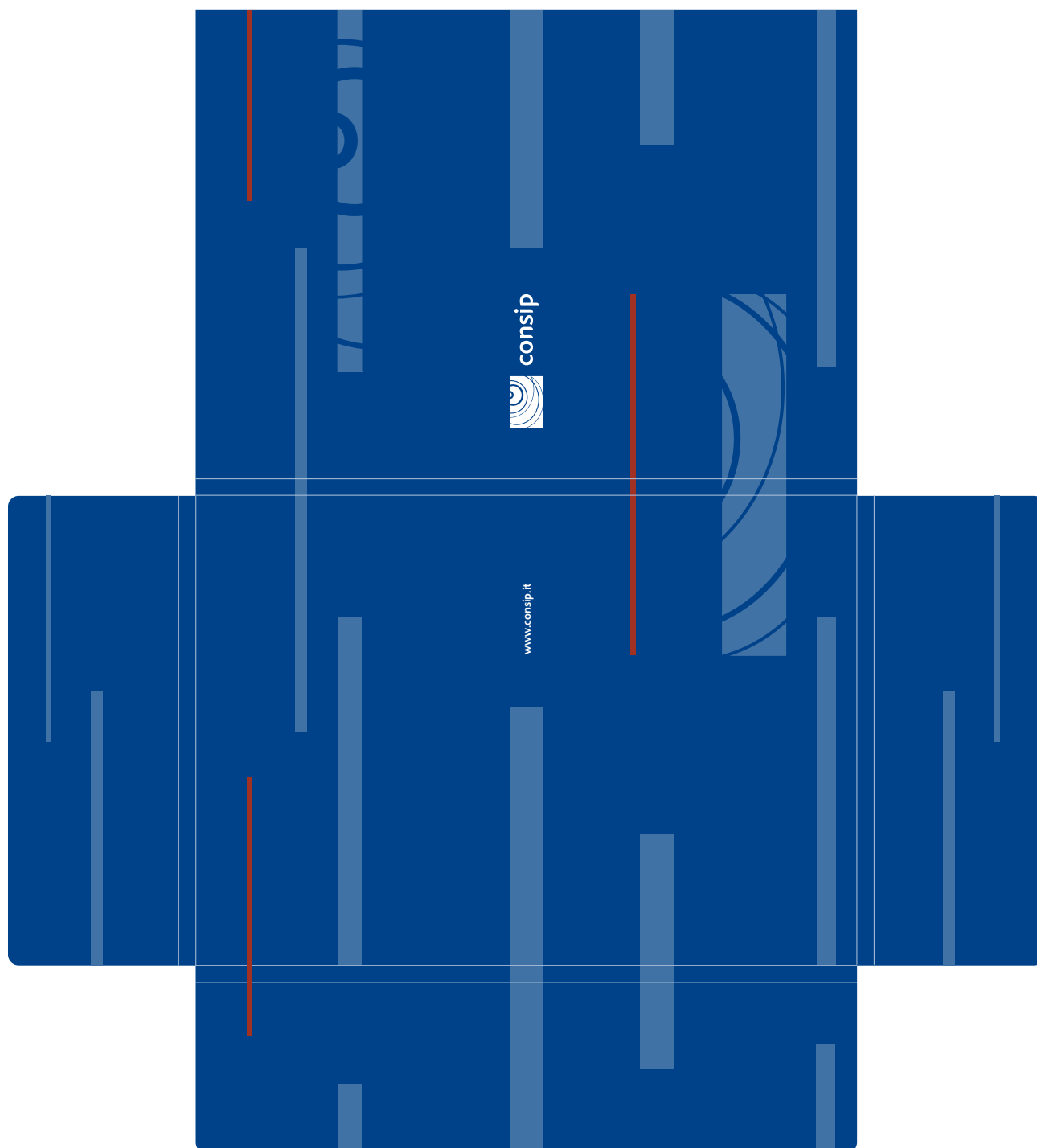

E.04 Stampati vari

Cartelline speciali

In tavola sono illustrate le cartelline da usare per i seguenti eventi:

- Consiglio di amministrazione;
- Assemblea degli azionisti;
- Collegio dei sindaci.

Formati

1. Cartella

Chiusa: 240x330 mm.

13 cordonature + bandella laterale

carta Tintoretto Neve Fedrigoni o equivalente

Grammatura: 300 gr/mq.

Marchio/Logo

Altezza 15 mm.

Versione monocromatica positiva.

Stampa

1 colore. Marchio/Logo e testi PMS 280 C.

2. Cartellina blu

Chiusa: 230x320 mm

Carta Sirio color blu denim Fedrigoni o equivalente

Grammatura: 290 gr/mq.

Cordonatura.

1

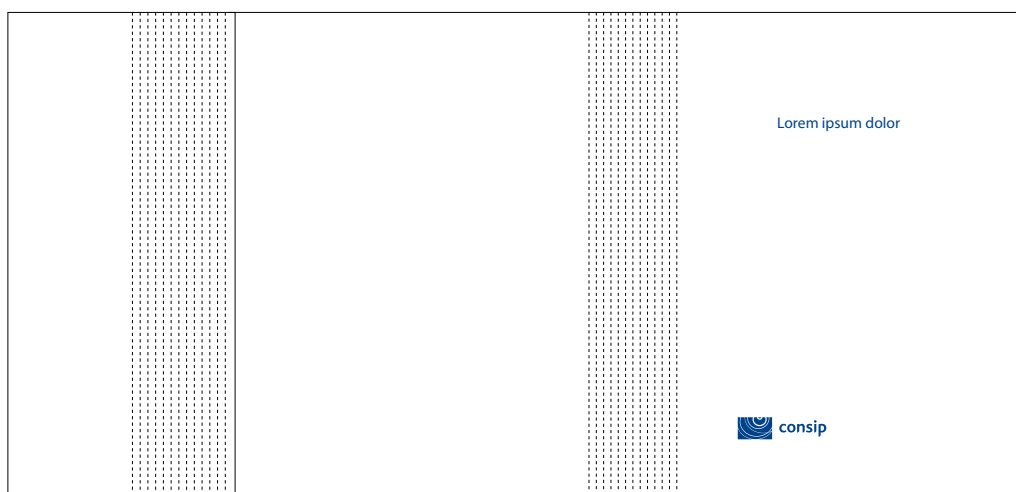

2

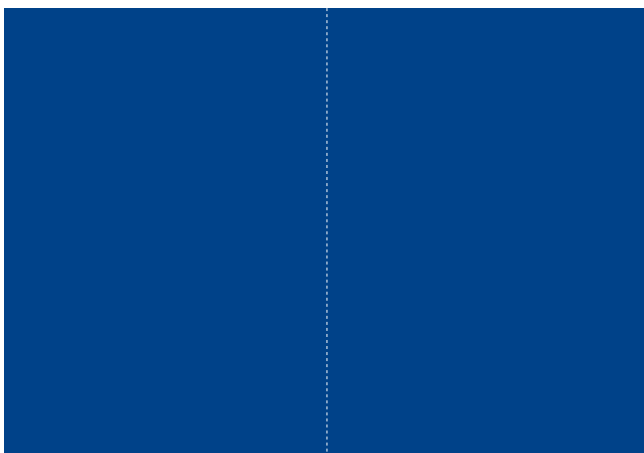

E.06 Stampati vari

Cartellina uso interno

Formato

Chiuso 220x310 mm

Aperto 440x310 mm

Marchio/Logo

Altezza 15 mm. Versione colore positiva.

Supporto

Carta Fedrigoni Splendorgel Extrawhite o equivalente.

Grammatura: 150 gr/mq.

Plastificazione opaca in bianca.

Piega.

Tutte le misure sono espresse in millimetri.

Tutti i corpi sono espressi in punti.

Stampa

1 colore, PMS 280 C + PMS 280 C retinato al

15%

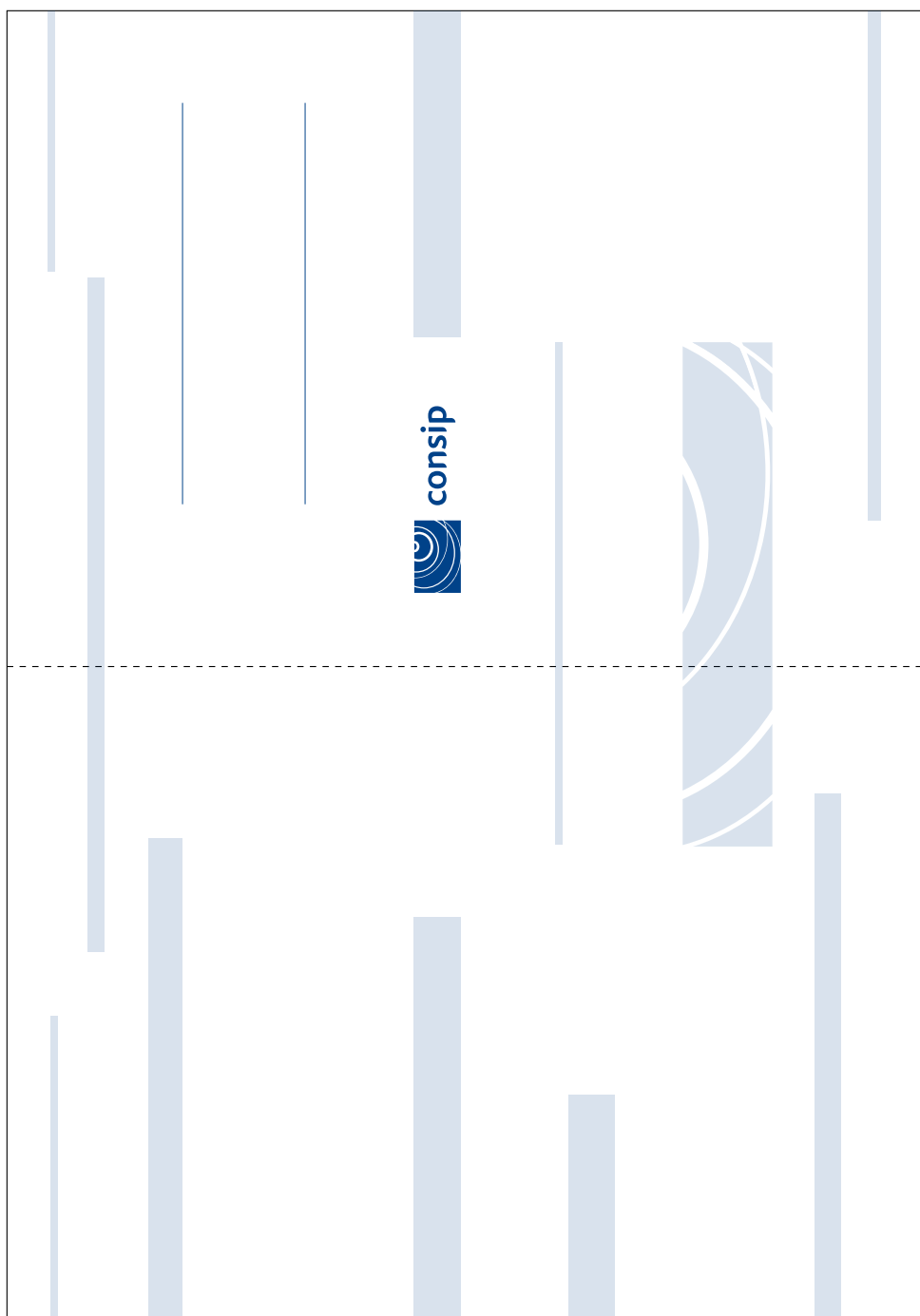

E.07 Stampati vari

Copertina block notes

Formato
A4 (210x297 mm)

Marchio/Logo
Altezza 8 mm. Versione colore positiva.

Stampa
2 colori. Flash del Marchio: PMS 484 C,
PMS 280 C + PMS 280 C retinato al 30%.

Supporto
Carta Fedrigoni Splendorgel Extrawhite o
equivalente.
Grammatura: 300 gr/mq.

Allestimento a colla sul lato corto.

Tutte le misure sono espresse in millimetri.

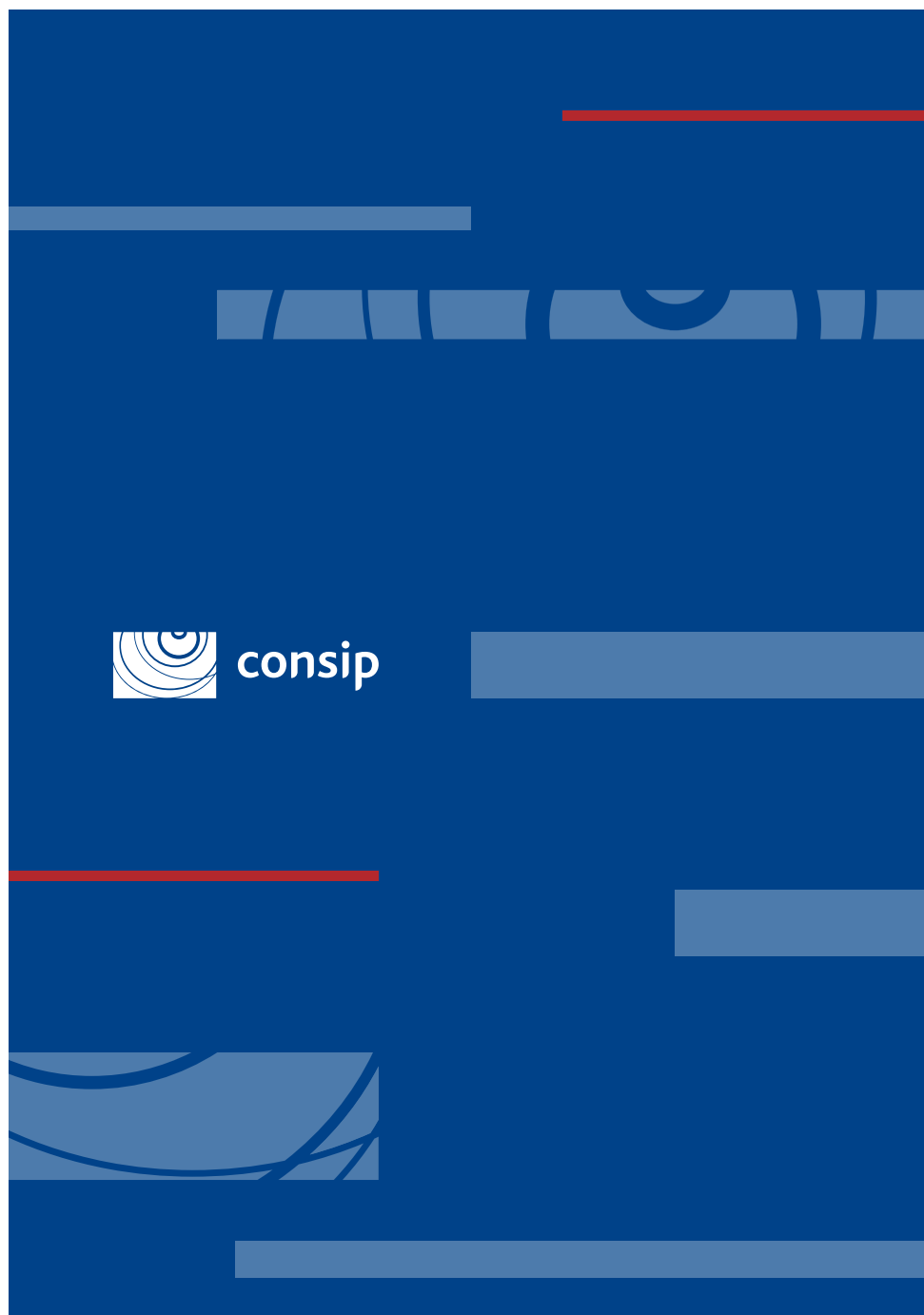

E.07 Stampati vari

Interno block notes righe

Formato
A4 (210x297 mm)

Testi
Carattere Bliss Regular corpo 8 pt.

Allestimento a colla sul lato corto.

Tutte le misure sono espresse in millimetri.

Stampa
2 colori. Marchio e testi PMS 280 C.
Fili e logotipo PMS 431 C.
Flash del marchio: PMS 280 C retinato al 30%.
Spessore fili 0,2 pt.

Supporto
Carta Fedrigoni Splendorgel Extrawhite o
equivalente.
Grammatura: 85 gr/mq.
Foliazione 50 fogli Sottoblocco in cartoncino bianco da 400 gr.



consip

acquistiamo valore per l'Italia

www.consip.it



E.08 Stampati vari

Copertina block notes

Formato
A5 (148,5x210 mm)

Marchio/Logo
Altezza 8 mm. Versione colore positiva.

Stampa
2 colori. Flash del Marchio: PMS 484 C,
PMS 280 C + PMS 280 C retinato al 30%.

Supporto
Carta Fedrigoni Splendorgel Extrawhite o
equivalente.
Grammatura: 300 gr/mq.

Allestimento a spirale sul lato lungo.

Tutte le misure sono espresse in millimetri.

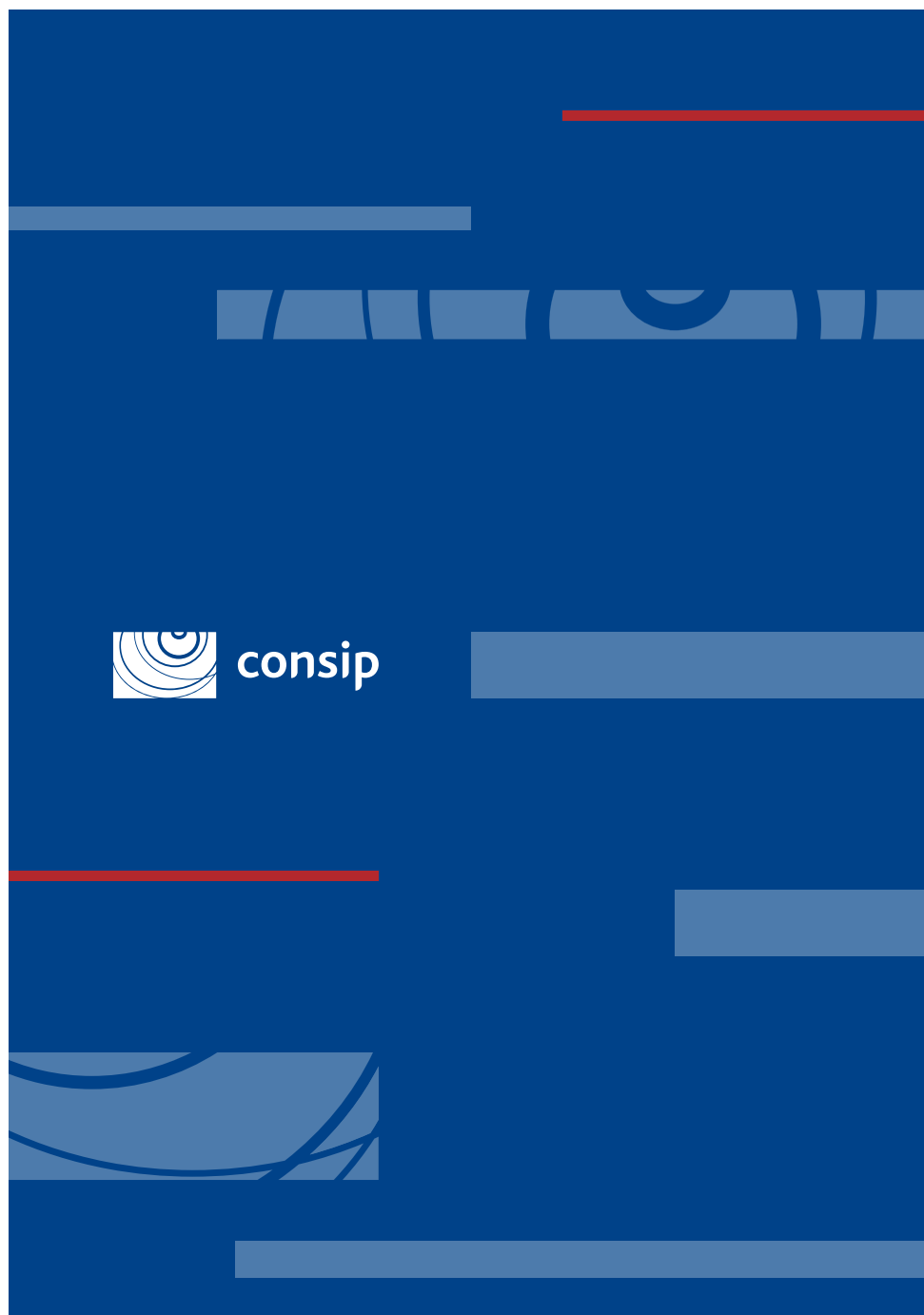

E.08 Stampati vari

Interno block notes righe

Formato
A5 (148,5x210 mm)

Testi
Carattere Bliss Regular corpo 8 pt.

Allestimento a spirale sul lato lungo.

Tutte le misure sono espresse in millimetri.

Stampa
2 colori. Marchio e testi PMS 280 C.
Fili e logotipo PMS 431 C.
Flash del marchio: PMS 280 C retinato al 30%.
Spessore fili 0,2 pt.

Supporto
Carta Fedrigoni Splendorgel Extrawhite o
equivalente.
Grammatura: 85 gr/mq.
Foliazione: 50 fogli. Sottoblocco in cartoncino bianco da 400 gr.



consip

acquistiamo valore per l'Italia

www.consip.it



E.09 Stampati vari

Copertine relazioni aziendali

Formato
A4 (210x297mm)

Marchio/Logo
Altezza 25 mm. Versione colore positiva.

Stampa
2 colori. Flash del Marchio: PMS 484 C,
PMS 280 C + PMS 280 C retinato al 30%.

1 colore. PMS 280 C

Supporto
Carta pregiata Tintoretto Neve Fedrigoni.
Grammatura: 300 gr/mq.

Tutte le misure sono espresse in millimetri.

2 colori



1 colore





consip

M. Editoria

Copertina Annual Report

Formato chiuso
UNI A4 (210x297 mm)

Formato aperto
con bandelle e dorso 830x297 mm
cordonatura

Stampa
Flash del marchio: PMS 877 C / Fondo: PMS 431
C / elementi PMS 484 C +
serigrafia trasparente lucida su flash
e marchio

Supporto
Carta Fedrigoni Splendorgel Extrawhite o
equivalente.
Grammatira: 250 gr/mq.
Plastificazione opaca in bianca.

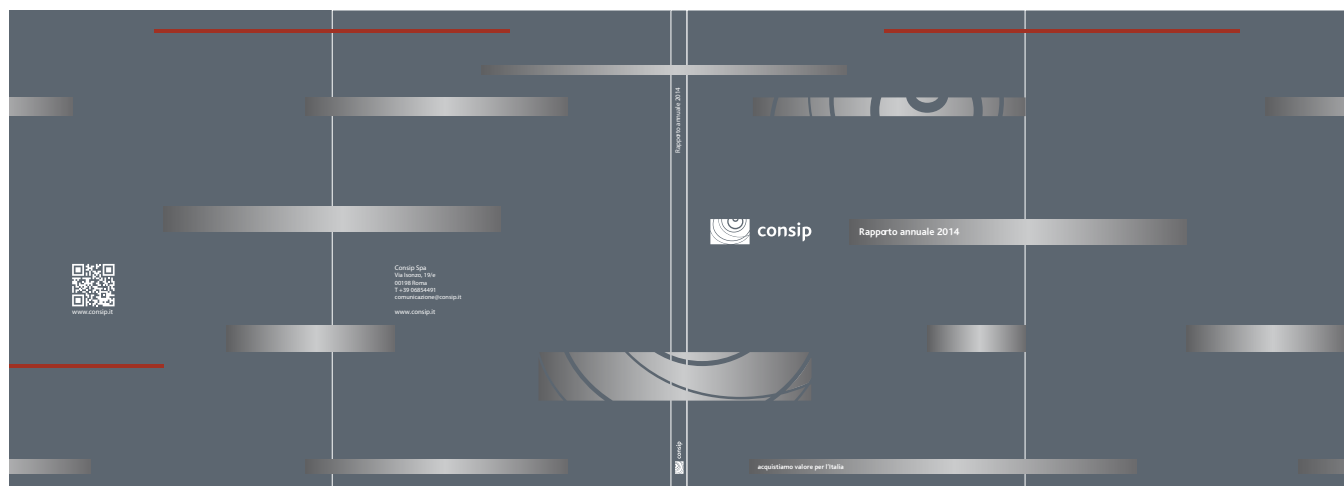

Formato

UNI A4 (210x297 mm)

Stampa CMYK + 2 pantoni PMS 877 C / PMS

280 C

Carta Fedrigoni Splendorgel Extrawhite o
equivalente.

Grammatura: 115 gr/mq.

3 inserimenti su macrosezioni Fedrigoni Golden Star K Extrawhite o equivalente.

Grammatura: 160 gr/mq.

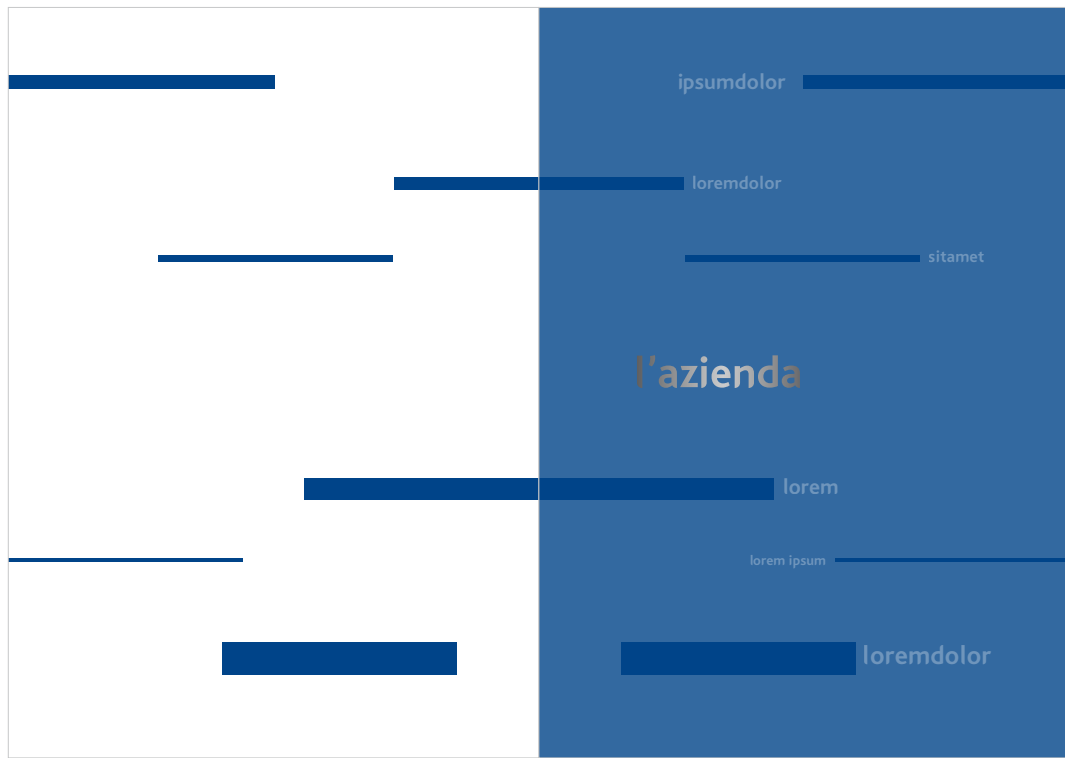

M.08 Editoria Esempi di impaginazione

Copertina quaderno

Formato

Chiuso UNI A4 (210x297 mm)

Aperto 420x297 mm

Stampa digitale

Copertina: carta Fedrigoni Splendorgel Extraxhite
o equivalente

Grammatura: 250 gr/mq.

stampa 4+4 colori, plastificazione opaca in bianca,

Interno: carta Fedrigoni Splendorgel Extraxhite

o equivalente

Grammatura: 115 gr/mq.

stampa 4+4 colori,

Allestimento brossura fresata colla pur oppure punto metallico.

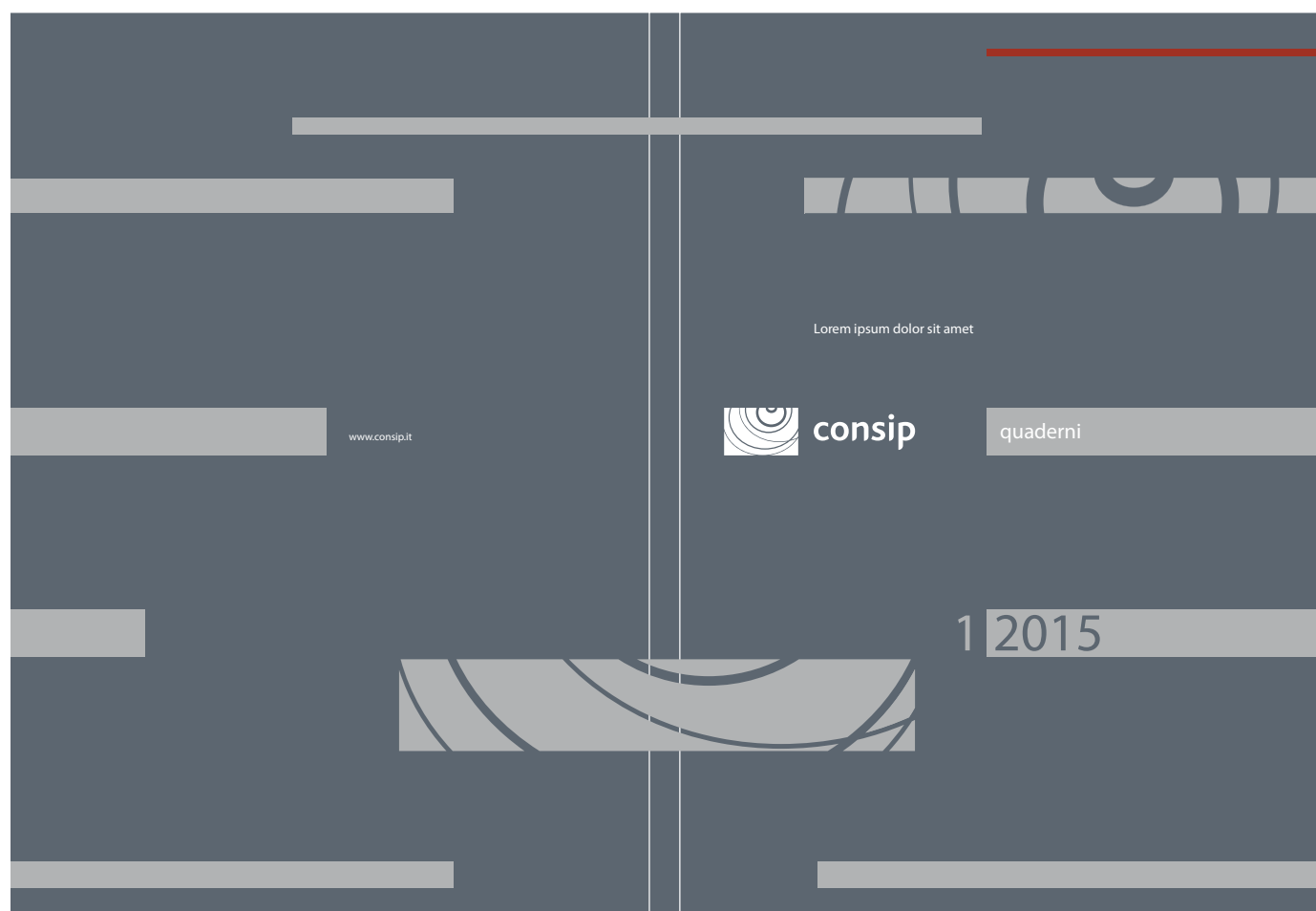

M.11 Editoria Esempi di impaginazione

Brochure

Formato chiuso
170x240 mm
Formato aperto
510x240 mm

Stampa
4 colori. Flash del Marchio: PMS 431 C
retinato al 30%, Marchio PMS 280 C
PMS 877 C + nero.

Supporto
Carta Fedrigoni Splendorgel Extrawhite o equivalente
Plastificazione opaca in bianca e volta,
Allestimento piega e cordonatura a 3 ante
Grammatura: 300 gr/mq.

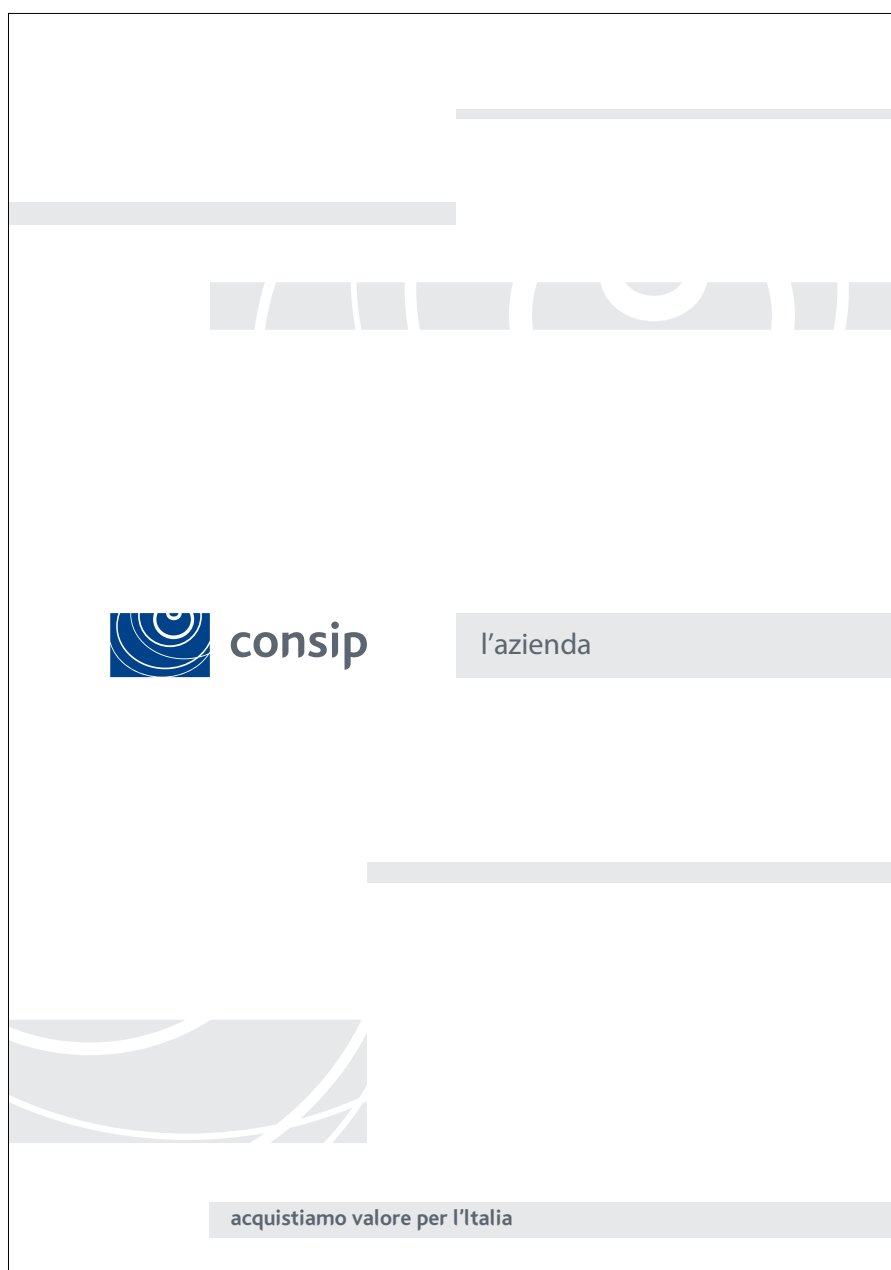

M.12 Editoria Esempi di impaginazione

Copertine Codice deontologico e Statuto

Formato
170x240 mm

Stampa digitale

Copertina: carta Fedrigoni Splendorgel Extraxhite o equivalente

Flash de marchio: verniciatura lucida

stampa 4+4 colori, plastificazione opaca in bianca

Grammatura: 250 gr/mq.

Interno: carta Fedrigoni Splendorgel Extraxhite o equivalente

Grammatura: 115 gr/mq.

stampa 4+4 colori,

Allestimento brossura fresata colla pur oppure punto metallico.

Supporto

Car evato punto
di bianco, tipo Fedrigoni Splendorgel Extrawhite.
Grammatura: 300 gr/mq
Plastificazione opaca in bianca.

