Organigramma Consip

Roma, 17-06-2015

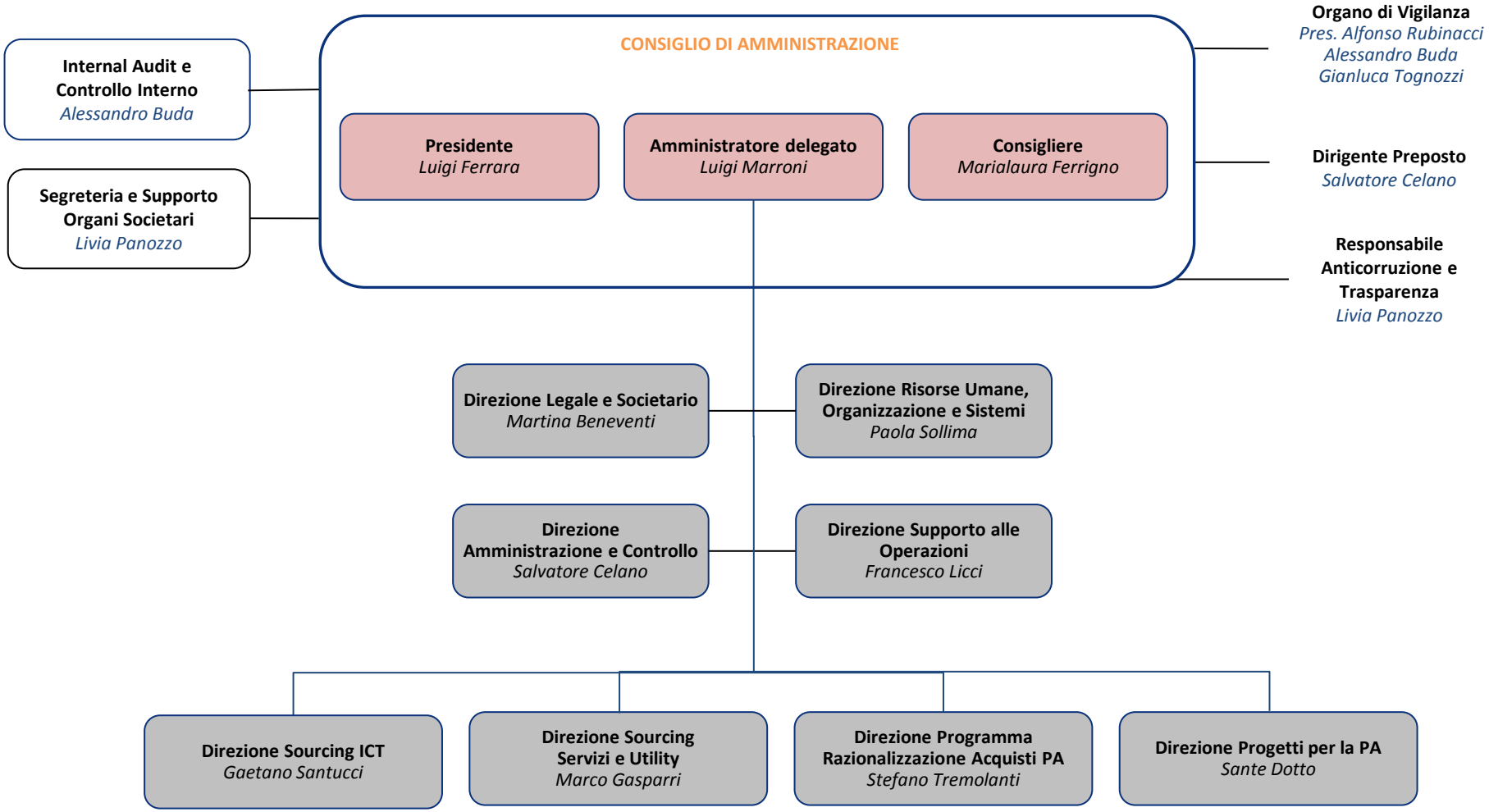
CONSIGLIO DI AMMINISTRAZIONE
Internal Audit e Controllo Interno
Alessandro Buda
Segreteria e Supporto Organi Societari
Livia Panozzo
Presidente
Luigi Ferrara
Amministratore delegato
Luigi Marroni
Consigliere
Marialaura Ferrigno
Organo di Vigilanza
Pres. Alfonso Rubinacci
Alessandro Buda
Gianluca Tognozzi
Dirigente Preposto
Salvatore Celano
Responsabile Anticorruzione e Trasparenza
Livia Panozzo
Direzione Legale e Societario
Martina Beneventi
Direzione Risorse Umane, Organizzazione e Sistemi
Paola Sollima
Direzione Amministrazione e Controllo
Salvatore Celano
Direzione Supporto alle Operazioni
Francesco Licci
Direzione Sourcing ICT
Gaetano Santucci
Direzione Sourcing Servizi e Utility
Marco Gasparri
Direzione Programma Razionalizzazione Acquisti PA
Stefano Tremolanti
Direzione Progetti per la PA
Sante Dotto