consip

Organigramma Consip

Roma, 10-05-2017

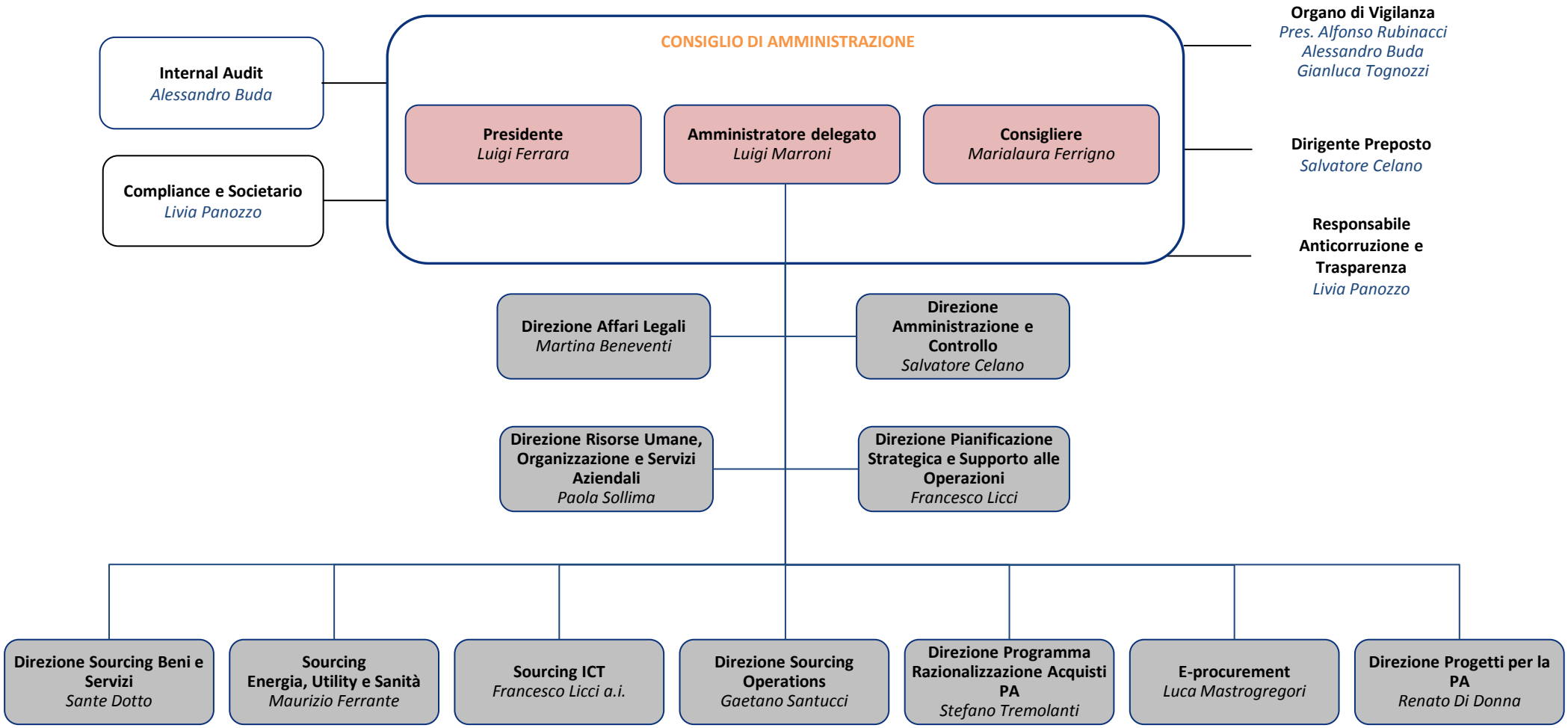
CONSIGLIO DI AMMINISTRAZIONE
Internal Audit
Alessandro Buda
Compliance e Societario
Livia Panozzo
Presidente
Luigi Ferrara
Amministratore delegato
Luigi Marroni
Consigliere
Marialaura Ferrigno
Organo di Vigilanza
Pres. Alfonso Rubinacci
Alessandro Buda
Gianluca Tognozzi
Dirigente Preposto
Salvatore Celano
Responsabile Anticorruzione e Trasparenza
Livia Panozzo
Direzione Affari Legali
Martina Beneventi
Direzione Amministrazione e Controllo
Salvatore Celano
Direzione Risorse Umane, Organizzazione e Servizi Aziendali
Paola Sollima
Direzione Pianificazione Strategica e Supporto alle Operazioni
Francesco Licci
Direzione Sourcing Beni e Servizi
Sante Dotto
Sourcing Energia, Utility e Sanità
Maurizio Ferrante
Sourcing ICT
Francesco Licci a.i.
Direzione Sourcing Operations
Gaetano Santucci
Direzione Programma Razionalizzazione Acquisti PA
Stefano Tremolanti
E-procurement
Luca Mastrogregori
Direzione Progetti per la PA
Renato Di Donna